



TRAN VU MEP PROFILE

CÔNG TY TNHH CƠ ĐIỆN TRẦN VŨ

Văn phòng đại diện: 217 Trường Chinh, KP11, P. Văn Hải, TP. Phan Rang – Tháp Chàm, tỉnh Ninh Thuận, Việt Nam

☎ +84 908 401 555 ✉ man.tranvu-me@gmail.com

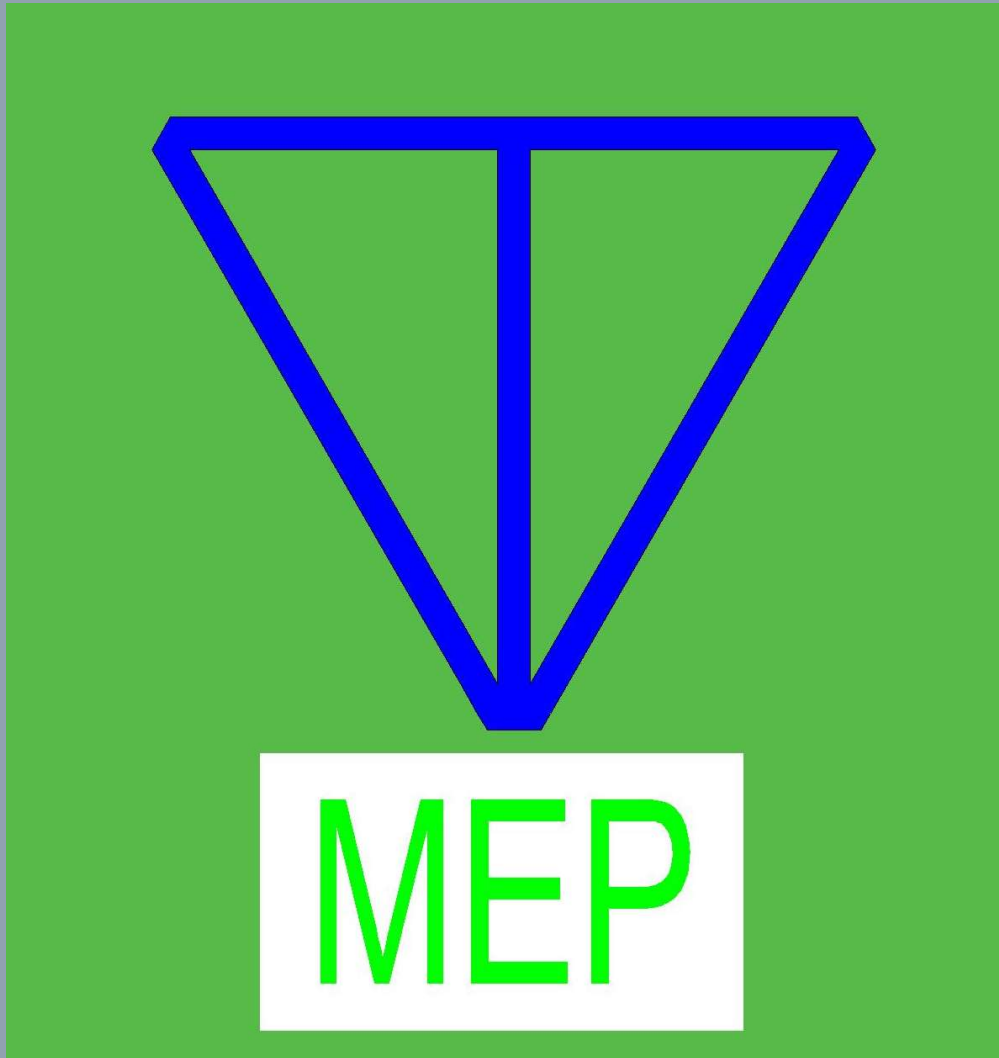

MỤC LỤC

1. GIỚI THIỆU
2. ĐỐI TÁC
3. DỰ ÁN TIÊU BIỂU

I. GIỚI THIỆU



THƯ NGỎ

Kính gửi Quý Đối Tác!

Lời đầu tiên, **Công Ty TNHH Cơ Điện Trần Vũ – Tran Vu MEP Co., Ltd** xin gửi tới Quý khách hàng - đối tác lời chào trân trọng, lời chúc Sức khỏe - Hạnh phúc - Thịnh vượng! Công ty xin chân thành cảm ơn quý khách hàng đã tin nhiệm và đồng hành cùng sự phát triển của Công ty chúng tôi trong thời gian qua.

Tran Vu MEP Co., Ltd được thành lập từ cơ sở các đội thi công M&E chuyên nghiệp cùng các kỹ sư nhiều năm kinh nghiệm và chuyên môn vững vàng trong thi công các công trình cao tầng, nhà hàng, khách sạn, nhà xưởng, nhà ở dân dụng

Với Tran Vu MEP Co., Ltd chúng tôi lấy chất lượng và sự hài lòng của Chủ đầu tư làm kim chỉ nam trong việc quản lý, thi công và phát triển công ty. Tạo dựng mối liên kết vàng giữa chủ đầu tư và Tran Vu MEP Co., Ltd, trong Ngành Xây dựng nói chung và trong Lĩnh Vực MEP nói riêng, chúng tôi không những chỉ là chuyên gia, Tran Vu MEP Co., Ltd còn là đối tác đồng hành lâu dài với chủ đầu tư.

Công ty chúng tôi cam kết sẽ không ngừng nỗ lực cố gắng, cải tiến chất lượng, đa dạng chủng loại, mẫu mã sản phẩm, nghiên cứu và sử dụng các công nghệ mới vào thiết kế thi công, đặc biệt tăng cường chất lượng dịch vụ để phục vụ nhu cầu ngày càng cao của Quý vị, đáp ứng theo xu thế phát triển chung của ngành và xã hội.

Thay mặt toàn thể Tran Vu MEP Co., Ltd chúng tôi xin gửi lời tri ân sâu sắc đến Quý chủ đầu tư đã đồng hành cùng chúng tôi trong suốt thời gian qua. Sự ủng hộ của Quý chủ đầu tư là động lực để chúng tôi ngày càng nâng cao chất lượng và dịch vụ trong tương lai.

Trân trọng cảm ơn!

FOUNDER

Trần Duy Mân



TRAN VU MECHANICAL ELECTRICAL & PIPING LIMITED COMPANY

📍 217 stress Truong Chinh, Van Hai ward, Phan Rang – Thap Cham
city, Ninh Thuan province, VN

✉ man.tranvu-me@gmail.com

☎ +84 908 401 555

CÔNG TY TNHH CƠ ĐIỆN TRẦN VŨ

📍 217 Trường Chinh, KP11, P. Văn Hải, TP. Phan Rang – Tháp Chàm,
tỉnh Ninh Thuận, Việt Nam

☎ +84 908 401 555

✉ man.tranvu-me@gmail.com

SỞ KẾ HOẠCH VÀ ĐẦU TƯ
TỈNH NINH THUẬN
PHÒNG ĐĂNG KÝ KINH DOANH

CỘNG HÒA XÃ HỘI CHỦ NGHĨA VIỆT NAM
Độc lập – Tự do – Hạnh phúc

**GIẤY CHỨNG NHẬN ĐĂNG KÝ DOANH NGHIỆP
CÔNG TY TRÁCH NHIỆM HỮU HẠN MỘT THÀNH VIÊN**

Mã số doanh nghiệp: 4500663147

Đăng ký lần đầu: ngày 15 tháng 09 năm 2023

Đăng ký thay đổi lần thứ 1, ngày 12 tháng 01 năm 2024

1. Tên công ty

Tên công ty viết bằng tiếng Việt: CÔNG TY TNHH CƠ ĐIỆN TRẦN VŨ

Tên công ty viết bằng tiếng nước ngoài: TRAN VU MECHANICAL ELECTRICAL AND PIPING COMPANY LIMITED

Tên công ty viết tắt: TRAN VU MEP CO.,LTD

2. Địa chỉ trụ sở chính

217 Trường Chinh, Khu phố 11, Phường Văn Hải, TP. Phan Rang-Tháp Chàm, Tỉnh Ninh Thuận, Việt Nam

Điện thoại: 0908401555

Fax:

Email: man.tranvu-me@gmail.com

Website:

3. **Vốn điều lệ** : 10.000.000.000 đồng.

Bảng chữ: Mười tỷ đồng

4. Thông tin về chủ sở hữu

Họ và tên: TRẦN DUY MÃN

Giới tính: Nam

Sinh ngày: 24/07/1983

Dân tộc: Kinh

Quốc tịch: Việt Nam

Loại giấy tờ pháp lý của cá nhân: *Thẻ căn cước công dân*

Số giấy tờ pháp lý của cá nhân: 058083000666

Ngày cấp: 10/08/2023

Nơi cấp: Cục cảnh sát quản lý hành chính về trật tự xã hội

Địa chỉ thường trú: 56/1/3 Nguyễn Thị Minh Khai, Khu phố 3, Phường Mỹ Bình, TP. Phan Rang-Tháp Chàm, Tỉnh Ninh Thuận, Việt Nam

Địa chỉ liên lạc: 56/1/3 Nguyễn Thị Minh Khai, Khu phố 3, Phường Mỹ Bình, TP. Phan Rang-Tháp Chàm, Tỉnh Ninh Thuận, Việt Nam

5. Người đại diện theo pháp luật của công ty

* Họ và tên: TRẦN DUY MÃN

Giới tính: Nam

Chức danh: Giám đốc

Sinh ngày: 24/07/1983

Dân tộc: Kinh

Quốc tịch: Việt Nam

Loại giấy tờ pháp lý của cá nhân: *Thẻ căn cước công dân*

Số giấy tờ pháp lý của cá nhân: 058083000666

Ngày cấp: 10/08/2023

Nơi cấp: Cục cảnh sát quản lý hành chính về trật tự xã hội

Địa chỉ thường trú: 56/1/3 Nguyễn Thị Minh Khai, Khu phố 3, Phường Mỹ Bình, TP. Phan Rang-Tháp Chàm, Tỉnh Ninh Thuận, Việt Nam

Địa chỉ liên lạc: 56/1/3 Nguyễn Thị Minh Khai, Khu phố 3, Phường Mỹ Bình, TP. Phan Rang-Tháp Chàm, Tỉnh Ninh Thuận, Việt Nam

K. TRƯỞNG PHÒNG
PHÒNG ĐĂNG KÝ
KINH DOANH



Trương Thị Tố Hương

PHÁP NHÂN



TẦM NHÌN – SỨ MỆNH

TRIẾT LÝ KINH DOANH

- ✓ TRẦN VŨ MEP với đội ngũ quản lý và nhân viên có nhiều kinh nghiệm, nhiệt huyết, rất năng động và được đào tạo đúng chuyên ngành. Chúng tôi luôn cam kết cung cấp và đáp ứng cho khách hàng các sản phẩm và dịch vụ với tiêu chuẩn cao nhất về chất lượng.
- ✓ Với nguyên tắc kinh doanh luôn đặt lợi ích của khách hàng lên hàng đầu, sự hài lòng và niềm tin của khách hàng chính là mục tiêu thành công của TRẦN VŨ MEP – chúng tôi luôn học hỏi, tiếp cận khoa học kỹ thuật mới nhất để phát triển các sản phẩm, dịch vụ đồng thời cung cấp các giải pháp thông minh, phù hợp với nhu cầu của khách hàng.





TẦM NHÌN

Chúng tôi luôn nỗ lực hết mình để trở thành một trong những công ty hàng đầu trong lĩnh vực cơ điện lạnh, có chất lượng sản phẩm và dịch vụ hàng đầu, công nghệ và phương pháp.

Mục tiêu của chúng tôi là đạt được sự tin tưởng của khách hàng, chủ đầu tư, cũng như xây dựng uy tín và vị thế trên thị trường, đóng góp cho sự phát triển của ngành cơ điện Việt Nam.

SỨ MỆNH

Đối với thị trường: Cung cấp các giải pháp dịch vụ sáng tạo, hiệu quả nhằm thỏa mãn tối đa nhu cầu của khách hàng, chủ đầu tư.

Đối với cán bộ công nhân viên: Định hướng, đào tạo và tạo môi trường làm việc thân thiện. Đặt lợi ích của cán bộ công nhân viên ngang bằng với lợi ích của công ty.

Đối với đối tác: Cam kết là người đồng hành tốt nhất, trung thành nhất với các chủ đầu tư.

Đối với xã hội: Luôn thấu hiểu việc chia sẻ hài hòa giữa lợi ích công ty và lợi ích cộng đồng.





PHẠM VI HOẠT ĐỘNG

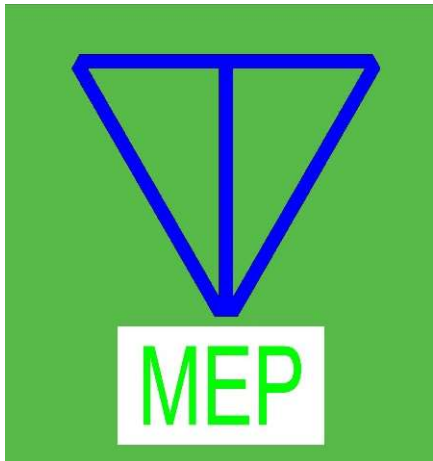

ĐIỀU HOÀ KHÔNG KHÍ



ĐIỀU HÒA

ĐIỆN



ĐIỆN

ĐIỀU KHIỂN TỰ ĐỘNG



ĐIỀU KHIỂN TỰ ĐỘNG

CẤP THOÁT NƯỚC



CẤP THOÁT NƯỚC

PHÒNG CHÁY CHỮA CHÁY



PHÒNG CHÁY CHỮA CHÁY

ĐIỆN NHẹ - GIẢI PHÁP IT



HỆ THỐNG CƠ ĐIỆN





THƯƠNG MẠI



THI CÔNG



THIẾT KẾ

THI CÔNG

HỆ THỐNG CƠ ĐIỆN LẠNH



HỆ THỐNG GIẢI PHÁP IT, AN NINH

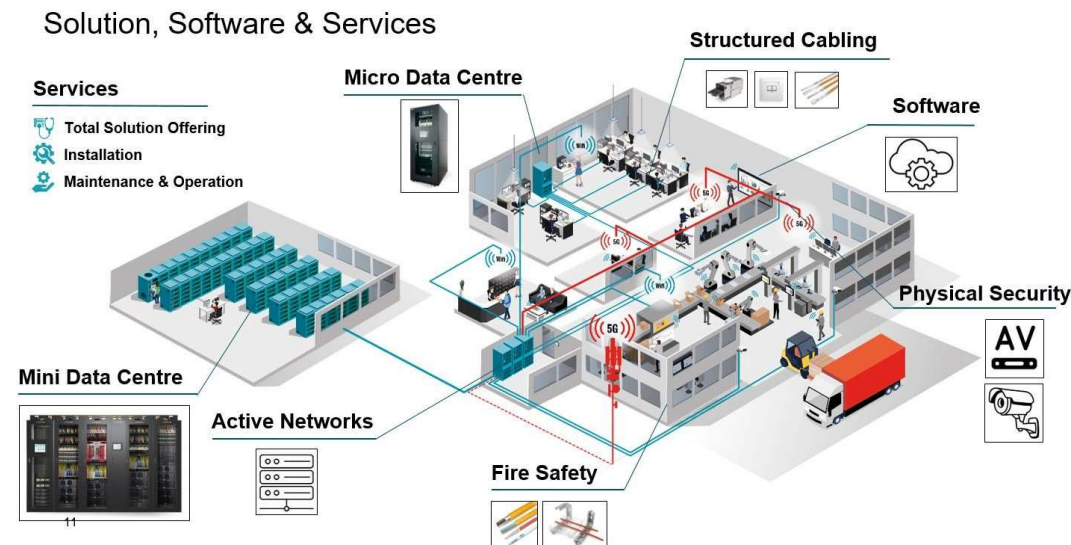

THƯƠNG MẠI

TRẦN VŨ MEP hân hạnh được là đối tác chiến lược của **ANFACO, CT** chuyên cung cấp các các loại đèn LED chiếu sáng âm trần, trang trí phòng khách, cầu thang, bàn ăn, đèn ngủ, treo tường, sân vườn, hồ bơi, solar, đèn đường, highbay nhà xưởng, bảo hành 1 năm tại thị trường Việt Nam. Đối tác chiến lược của thiết bị vệ sinh **ENIC**, 1 sản phẩm được sản xuất từ Singapore đang được người tiêu dùng ưa chuộng tại thị trường Việt Nam và Châu Á, chuyên cung cấp các sản phẩm TBVS thông minh, truyền thống như bồn cầu, lavabo, chậu rửa, gương và tủ lavabo, vòi tắm hoa sen, bồn tắm nằm, đặc biệt là đèn thông minh kết hợp quạt sưởi ấm cho mùa đông, làm mát cho mùa hè, sấy khô phòng tắm, sản phẩm được bảo hành 3 năm.

THIẾT KẾ

1

- Hệ thống cơ điện lạnh công trình
- Hệ thống PCCC, báo cháy
- Hệ thống điều khiển tòa nhà, Smarthome

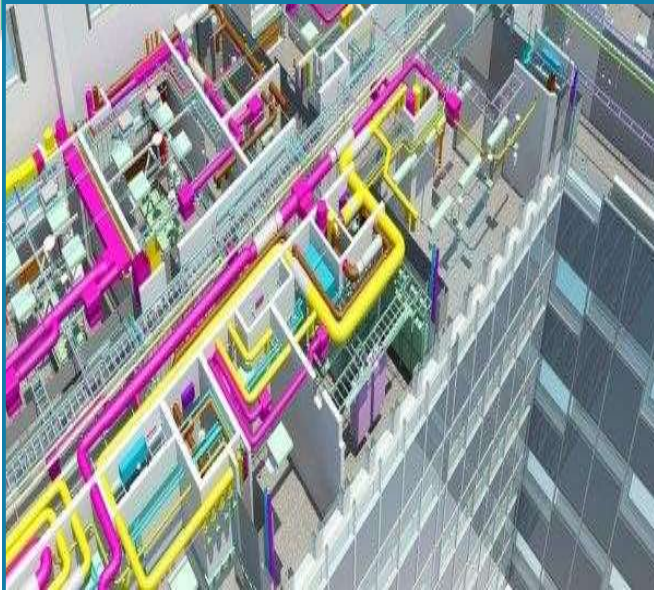

2

- Hệ thống tưới tự động
- Hệ thống cảnh quan



3

- Hệ thống mạng, an ninh, giải pháp IT



A person in a dark suit and red tie is holding a large, glowing blue hexagonal icon with the letters 'HR' in white. The background is a blurred office setting. A horizontal dark blue band with white text is overlaid across the middle of the image. Above the band, there are several smaller, glowing blue hexagonal icons containing various business symbols: a presentation board, a bar chart, a person silhouette, a globe, and a pie chart.

SƠ ĐỒ TỔ CHỨC

GIÁM ĐỐC

PGĐ. KỸ THUẬT

ĐỘI THI CÔNG

ĐỘI BẢO HÀNH

PGĐ. TÀI CHÍNH

HCNS

- KẾ TOÁN
- TÀI CHÍNH

PGĐ. THIẾT KẾ

MEP

- ĐIỆN SMARTHOME, IT
- ĐIỀU HOÀ KHÔNG KHÍ
- CẤP THOÁT NƯỚC, SOLAR
- CẢNH QUAN, TƯỚI TIÊU

PGĐ. KINH DOANH

ĐÈN, TBVS, MÁY LẠNH

- ĐÈN ANFACO, CT
- TBVS ENIC
- MÁY LẠNH DAIKIN



Số hiệu bằng

A 0053022

Số vào sổ

14342

Chữ ký của người được cấp bằng

CỘNG HÒA XÃ HỘI CHỦ NGHĨA VIỆT NAM
Độc lập - Tự do - Hạnh phúc

Căn cứ vào quy chế về văn bằng bậc đại học ban hành
theo quyết định số 1994/QĐ-ĐH ngày 23-11-1990 của
Bộ trưởng Giáo dục và Đào tạo, Hiệu trưởng trường
ĐẠI HỌC DÂN LẬP VĂN LANG.....

cấp

BẰNG TỐT NGHIỆP ĐẠI HỌC

loại hình đào tạo **CHÍNH QUY**
ngành **KỸ THUẬT NHIỆT (Điện Lạnh)**
hạng **TB. Khá**..... năm tốt nghiệp **2007**.....

và công nhận danh hiệu

KỸ SƯ ĐIỆN LẠNH

cho **Trần Duy Tấn**.....

sinh ngày **24/07/1989** tại **THUẬN HẢI**.....

TP. HCM ngày **28** tháng **3** năm **2007**

Hiệu trưởng

Khoa trưởng



TS. Nguyễn Dũng
TS. Nguyễn Văn Tài

THÔNG TIN CÁ NHÂN



.....
Chữ ký của người được
cấp chứng chỉ

Họ và tên: **Trần Duy Mân**
Ngày tháng năm sinh: **24/7/1983**
Số CMTND (hoặc số hộ chiếu): **264251366**
Cấp ngày: **05/12/2017** tại **CA Ninh Thuận**
Quốc tịch: **Việt Nam**
Cơ sở đào tạo: **Đại học dân lập Văn Lang**
Hệ đào tạo: **Chính quy**
Trình độ chuyên môn: **Kỹ sư điện lạnh - ngành kỹ thuật nhiệt**

Nội dung được phép hành nghề hoạt động xây dựng:

STT	Lĩnh vực hành nghề	Hạng	Thời hạn
1	Giám sát công tác lắp đặt thiết bị vào công trình	I	từ 29/7/2019 đến 29/7/2024



THE SOCIALIST REPUBLIC OF VIETNAM

CỘNG HÒA XÃ HỘI CHỦ NGHĨA VIỆT NAM

Rector
of Ho Chi Minh City University of Technology (HUTECH)

Hiệu trưởng
Trường Đại học Kỹ thuật Công nghệ TP. Hồ Chí Minh

confers
THE DEGREE OF BACHELOR

cấp
BẰNG TỐT NGHIỆP ĐẠI HỌC

Danh hiệu : Bằng Kỹ sư

Upon: (Mr, Ms) Hoang Quoc Lam
Born on: 23/03/1987
Major in: Electrical - Electronic Engineering
Ranking: Credit
Mode of study: Full-time

Cho: Hoàng Quốc Lâm
Giới tính: Nam
Ngày, tháng, năm sinh: 23/03/1987
Ngành đào tạo: Kỹ thuật điện, điện tử
Xếp loại tốt nghiệp: Khá
Hình thức đào tạo: Chính quy

CHUNG THỰC BẢN SAO
ĐÚNG VỚI BẢN CHÍNH
Số CT 8538 Số bản sao 10 Quyển số CT 8
Ngày 29 tháng 1 năm 2011
Chủ tịch UBND Phường 2

TP. Hồ Chí Minh, ngày 15 tháng 03 năm 2011



Serial number: 00213951
Reference number: 11ĐĐC14

Số hiệu: 00213951
Số vào sổ cấp bằng: 11ĐĐC14 PGS. TSKH. Hồ Đắc Lộc

SOCIALIST REPUBLIC OF VIETNAM

THE PRESIDENT
UNIVERSITY OF TECHNICAL EDUCATION HCM CITY

has conferred

THE DEGREE OF ENGINEER

**ELECTRICAL AND ELECTRONIC
ENGINEERING TECHNOLOGY**

Upon: *Mr. Nguyen Quang Loc*

Date of birth: *26 August 1985*

Year of graduation: *2012*

Degree classification: *Ordinary*

Mode of study: *Full-time*

Ho Chi Minh City, 14 September 2012

Reg. No: 24.681

CỘNG HÒA XÃ HỘI CHỦ NGHĨA VIỆT NAM

HIỆU TRƯỞNG
TRƯỜNG ĐẠI HỌC SÚ PHẠM KỸ THUẬT TP.HCM

cấp

BẰNG KỸ SƯ

KỸ THUẬT ĐIỆN - ĐIỆN TỬ

Cho: Ông *Nguyễn Quang Lộc*

Ngày sinh: *26/08/1985*

Năm tốt nghiệp: *2012*

Xếp loại tốt nghiệp: *Trung bình*

Hình thức đào tạo: *Chính quy*

Tp.HCM, ngày 14 tháng 09 năm 2012



Số hiệu: 107849

Số vào sổ cấp bằng: 24.681



Thái Bá Cầu
PGS.TS. Thái Bá Cầu

SOCIALIST REPUBLIC OF VIETNAM

THE PRESIDENT OF
TON DUC THANG UNIVERSITY

has conferred

THE DEGREE OF ENGINEER

Automation and Control Engineering

Upon: **Mr. Ta Cong Vy**
Date of birth: 06 November 1992
Year of graduation: 2019
Degree classification: Average good
Mode of study: Full-time

Hồ Chí Minh City, 23 January 2019

Reg. No: 1901400018

CỘNG HÒA XÃ HỘI CHỦ NGHĨA VIỆT NAM

HIỆU TRƯỞNG
TRƯỜNG ĐẠI HỌC TÔN ĐỨC THẮNG

cấp

BẰNG KỸ SU

Kỹ thuật điều khiển và tự động hóa

Cho: **Ông Tạ Công Vỹ**
Ngày sinh: 06/11/1992
Năm tốt nghiệp: 2019
Xếp loại tốt nghiệp: Trung bình khá
Hình thức đào tạo: Chính quy

Tp. Hồ Chí Minh, ngày 23 tháng 01 năm 2019

HIỆU TRƯỞNG



Số hiệu: **560470**
Số vào sổ cấp bằng: 1901400018
GS. LÊ VINH DANH

THE SOCIALIST REPUBLIC OF VIET NAM
THE RECTOR OF
THE UNIVERSITY OF ECONOMICS HO CHI MINH CITY

confers

THE DEGREE OF BACHELOR

Upon: (Mr, Ms) **NGUYEN THI THUY**
Born on: 16 Jan 1987, In: Thanh Hoa
Major in: **Accounting**
Ranking:
Mode of study: **Full time**

Serial number: 000006643
Reference number: 2007/TN07GL

CỘNG HÒA XÃ HỘI CHỦ NGHĨA VIỆT NAM
HIỆU TRƯỞNG
TRƯỜNG ĐẠI HỌC KINH TẾ TP. HỒ CHÍ MINH
cấp

BẰNG TỐT NGHIỆP ĐẠI HỌC

..... DANH HIỆU: CỬ NHÂN.....
Cho: **NGUYỄN THỊ THÚY**
Giới tính: **Nữ**
Ngày, tháng, năm sinh: 16/01/1987, Tại: Thanh Hóa...
Ngành đào tạo: **Kế toán**
Xếp loại tốt nghiệp: **Khá**
Hình thức đào tạo: **Chính quy**

Tp. Hồ Chí Minh ngày 18 tháng 11 năm 2011



Số hiệu: 000006643
Số vào sổ cấp bằng: 2007/TN07GL
GS. TS. Nguyễn Đông Phong

An aerial night photograph of a city. In the foreground, a large, multi-level circular interchange is illuminated with warm lights. To the left, a prominent red bridge with a curved arch spans across the scene. The background shows a dense urban area with numerous lights from buildings and streets under a dark sky.

II. ĐỐI TÁC



Enic

CÔNG NGHỆ NÂNG TẦM CUỘC SỐNG







III. CÁC DỰ ÁN

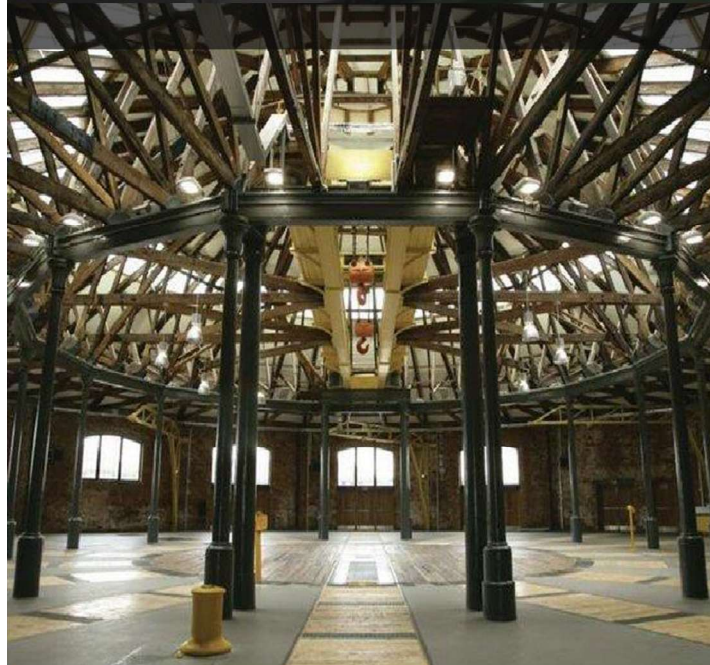

Dự Án : ALMA RESORT CAM RANH
Gói Thầu : Tổng thầu cơ điện khối đế, 6 khu chức năng và 2 toà tháp
Địa điểm : Bãi Dài, Cam Lâm, Tỉnh Khánh Hòa



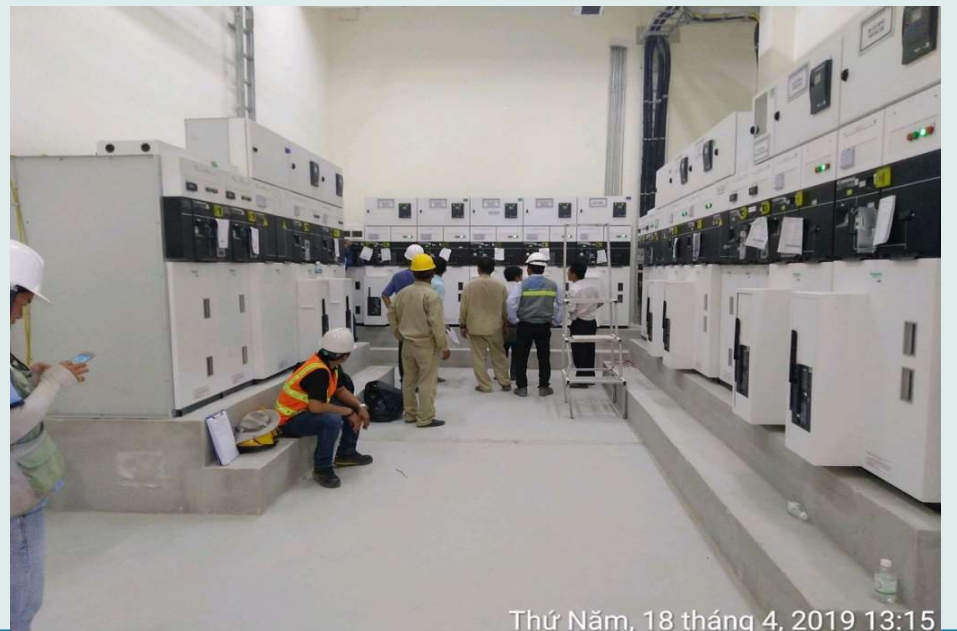

Thứ Năm, 18 tháng 4, 2019 13:15

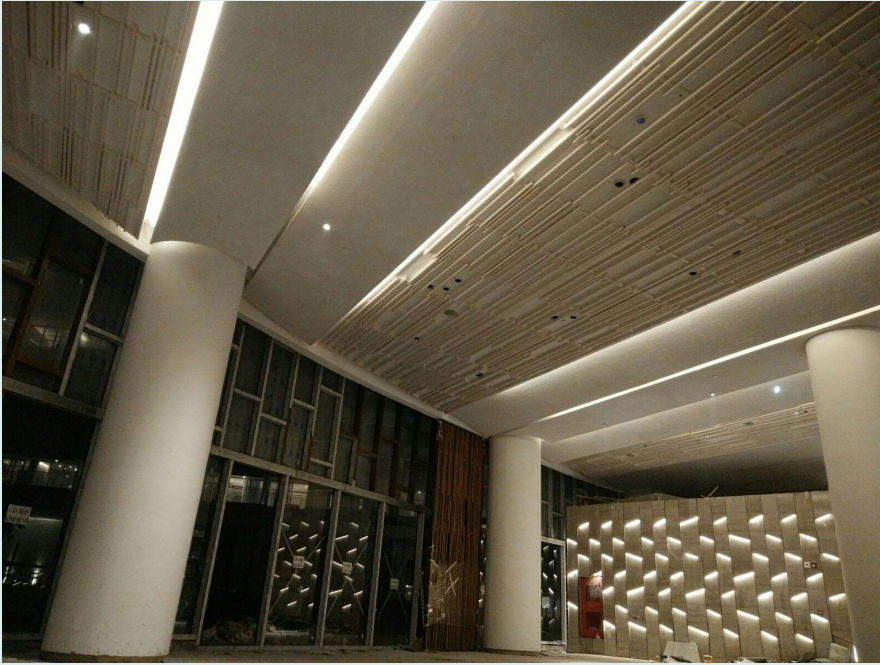





Oct 15, 2019 at 9:39:18 AM
ALMA RESORT PROJECT



Aug 10, 2019 at 2:21:48 PM
ALMA RESORT PROJECT



Sep 28, 2019 at 9:57:18 AM
ALMA RESORT PROJECT



Aug 11, 2019 at 2:44:52 PM
ALMA RESORT PROJECT



Sep 28, 2019 at 9:41:12 AM
ALMA RESORT PROJECT



Sep 28, 2019 at 9:46:09 AM
ALMA RESORT PROJECT



Sep 28, 2019 at 9:36:26 AM
ALMA RESORT PROJECT



Aug 11, 2019 at 7:34:25 AM
ALMA RESORT PROJECT



Dự Án : NOVABEACH HOTEL & RESORT

Gói thầu : Cung cấp và lắp đặt toàn bộ hệ thống MEP 205 căn villa, 36 căn Bungalow, 18 căn shophouse. Tổng thầu Design and Build gói Facilities

Địa điểm : Bãi Dài, Cam Lâm, Tỉnh Khánh Hòa









**DỰ ÁN: NGHI SƠN REFINERY
PROJECT**

**Gói thầu: Cung cấp và lắp đặt hệ
thống MEP các trạm điện, nhà data
center, các nhà xưởng hoá chất
Địa điểm: Nghi Sơn, Thanh Hoá**



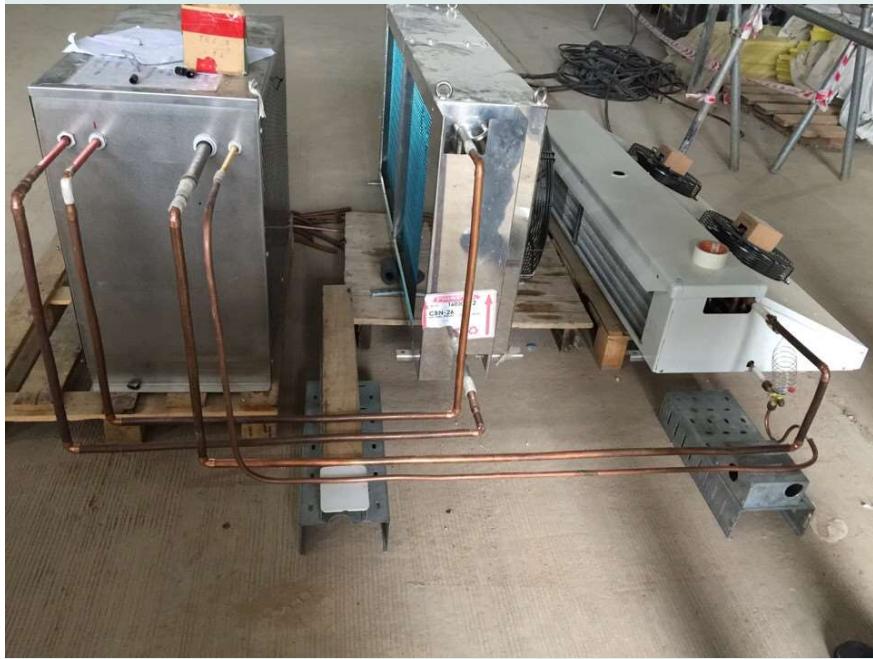







QC WORK-PHA/EMTEK-MT OF WELDING POINTS (23/10/2015)





Dự Án: NHÀ MÁY OLYMPUS VIỆT NAM

Gói thầu : Cung cấp và thi công hệ thống ĐHKK, cấp thoát nước, PCCC và Utility

Địa điểm : KCN Long Thành, Đồng Nai





Dự Án: NHÀ MÁY SHISEIDO VIỆT NAM

Gói Thầu : Cung cấp và thi công hệ thống ĐHKK, cấp thoát nước, PCCC và Utility

Địa điểm : KCN AMATA, Đồng Nai







Dự Án: WESTIN CAM RANH HOTEL & RESORT

Gói Thầu : Ban quản lý dự án

Địa điểm : Bãi Dài, Cam Lâm, Khánh Hoà



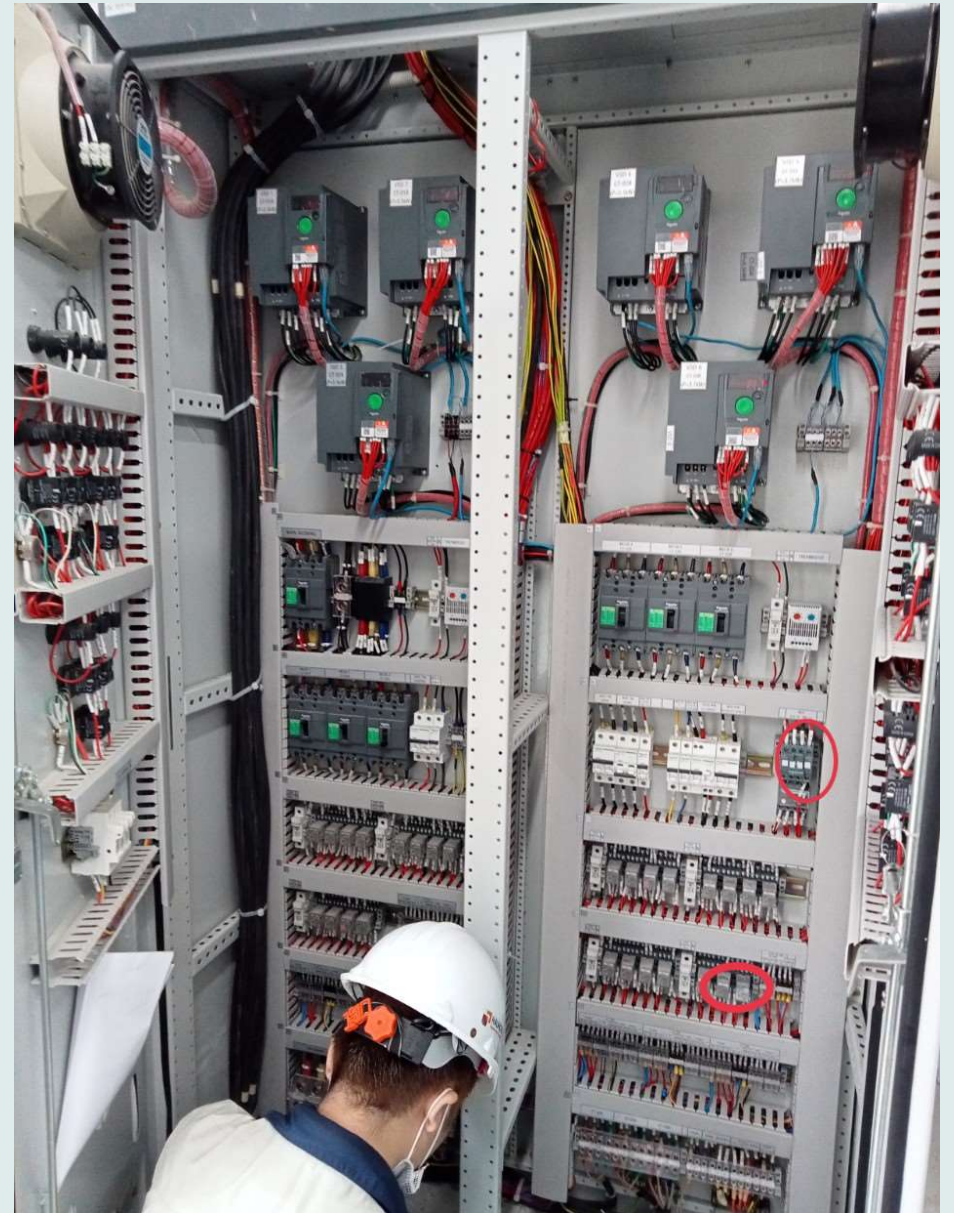



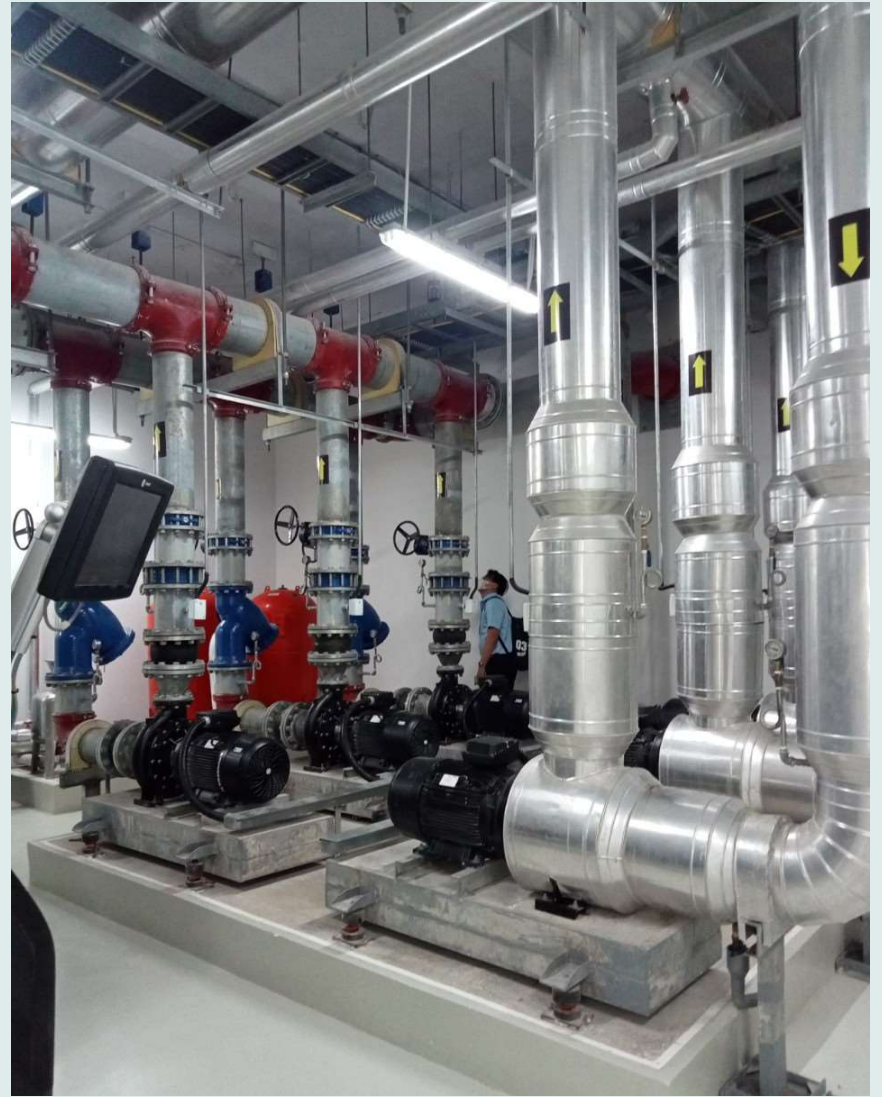





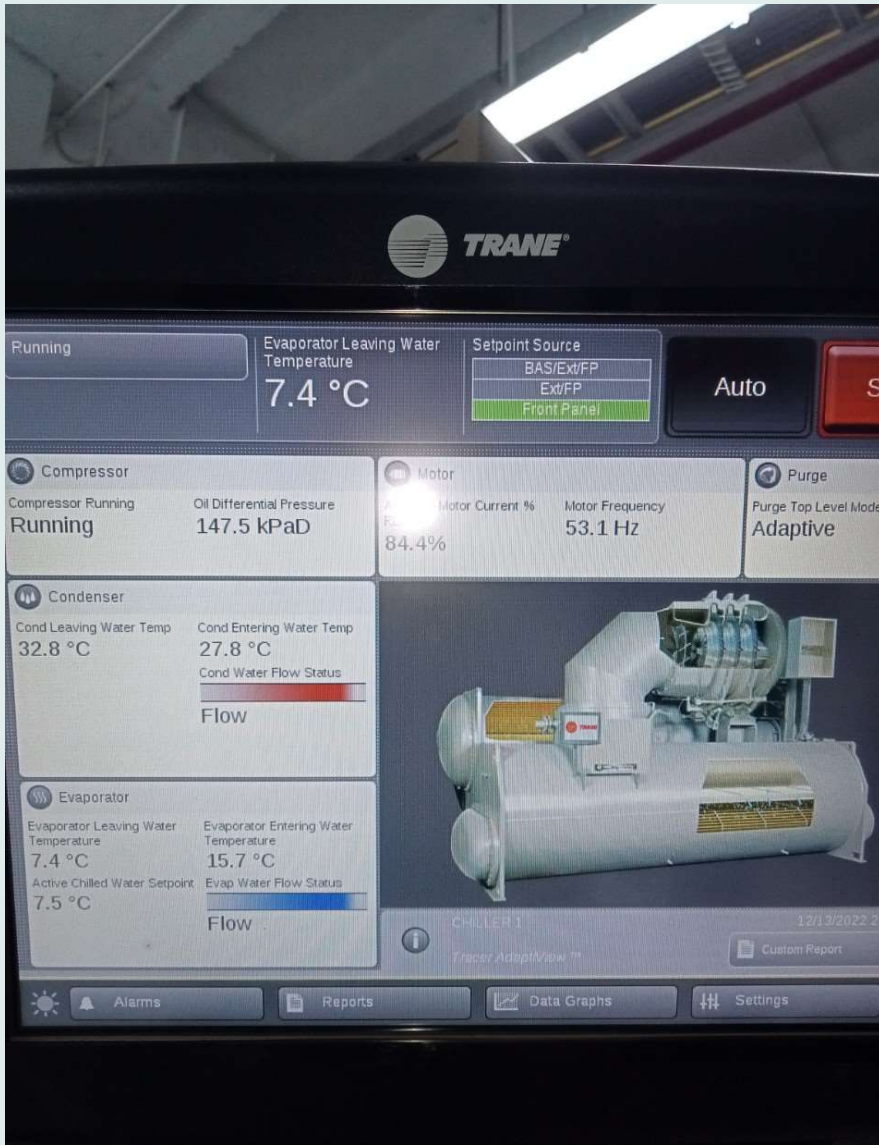



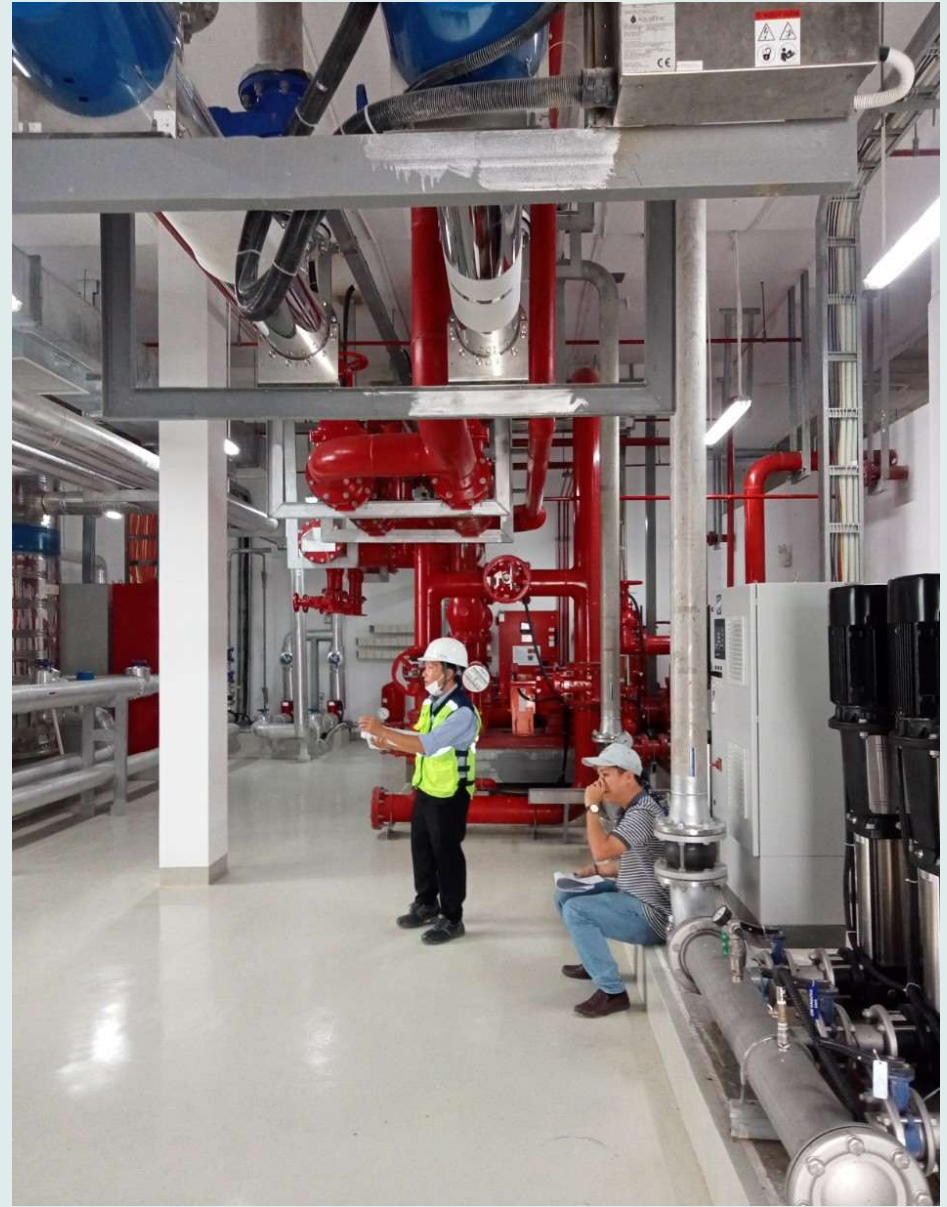

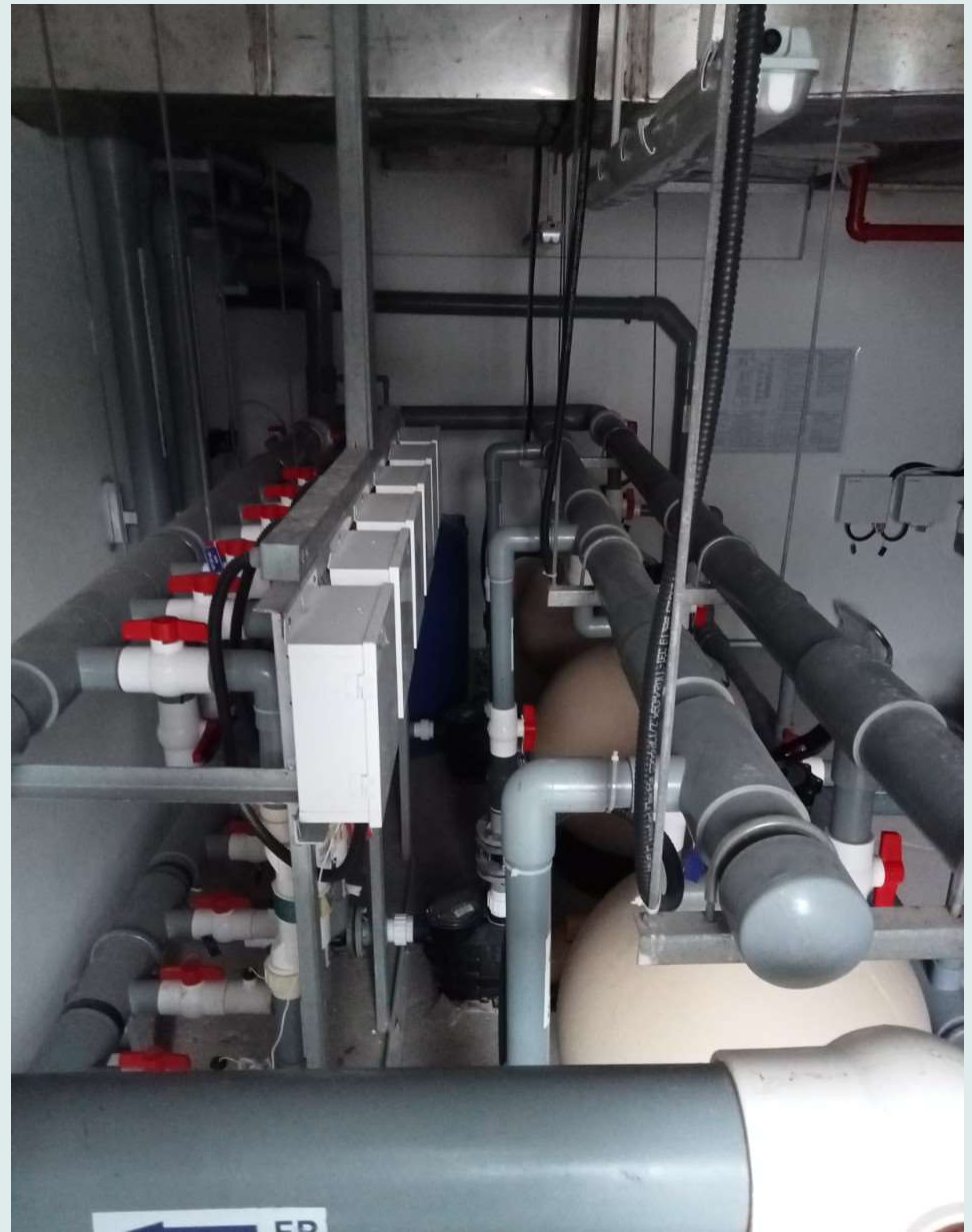

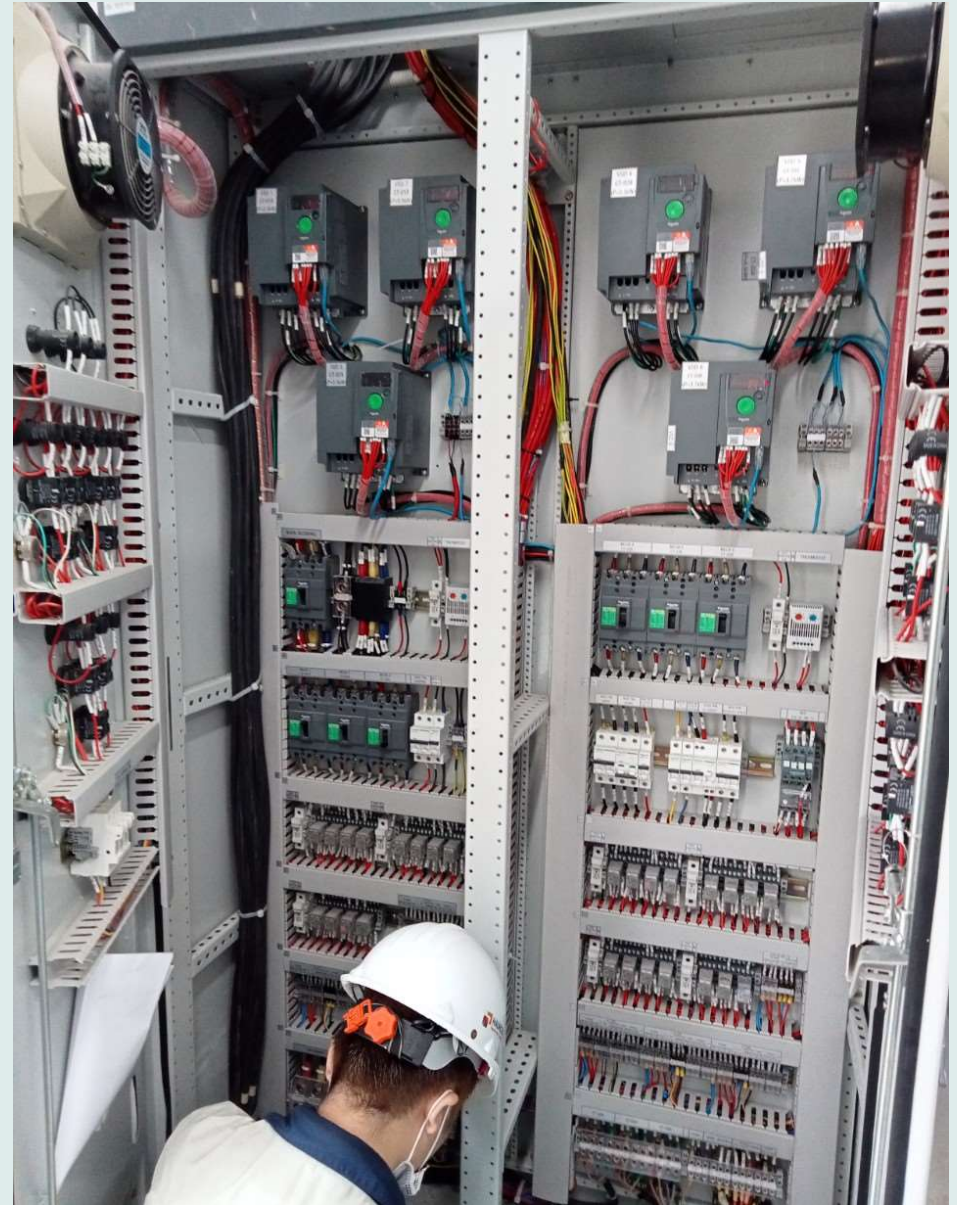

Dự Án: NHÀ MÁY XP-POWER VIỆT NAM
Gói Thầu : Tổng thầu cung cấp lắp đặt hệ thống MEP
Địa điểm : KCN Mỹ Phước 3, Bình Dương







Dự Án: BIỆT THỰ MR. HÀ
Gói Thầu : Cung cấp và lắp đặt hệ thống MEP
Địa điểm : TP. Phan Rang – Tháp Chàm, Ninh Thuận





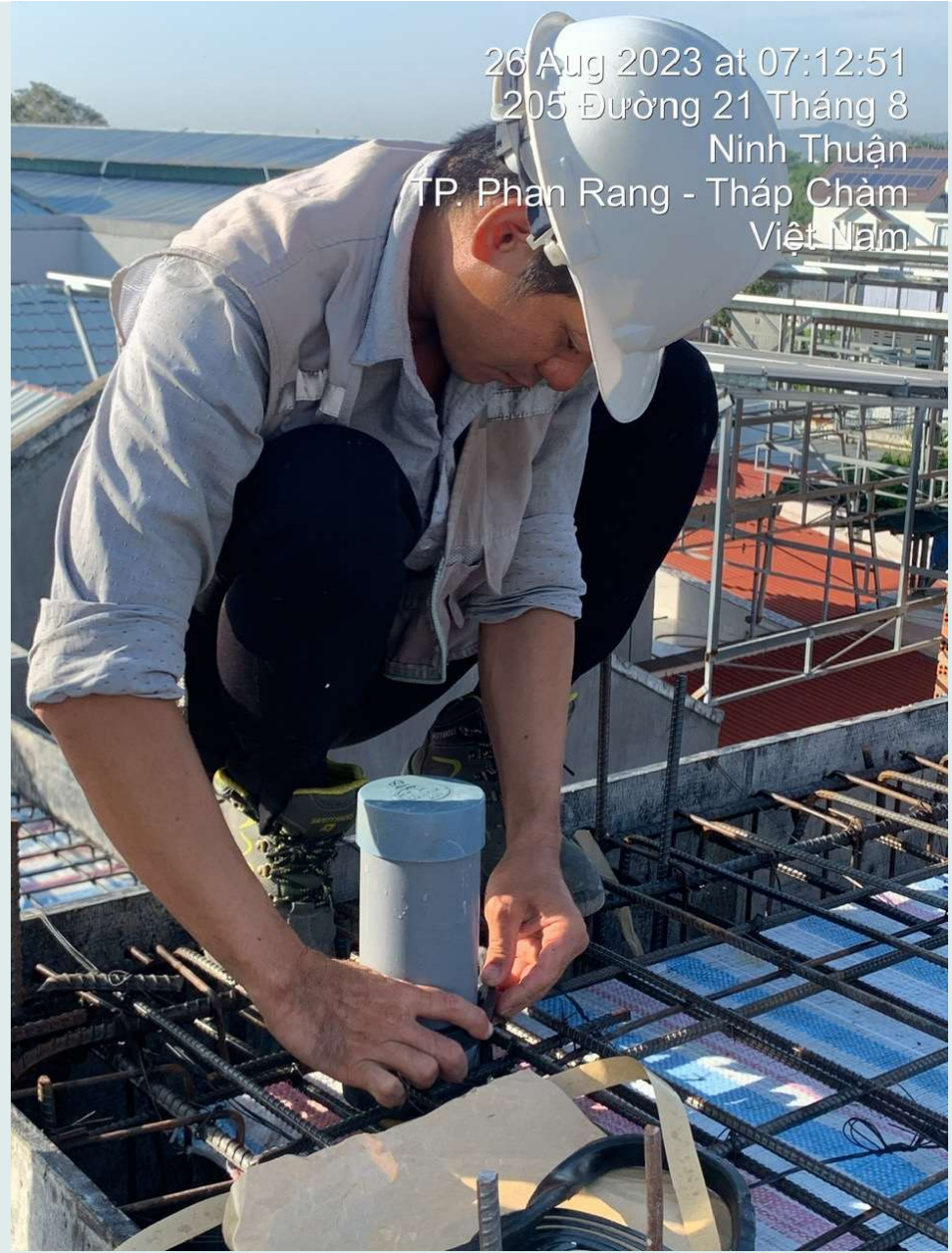



26 Aug 2023 at 07:24:53
203 Đường 21 Tháng 8
Ninh Thuận
TP. Phan Rang - Tháp Chàm
Việt Nam

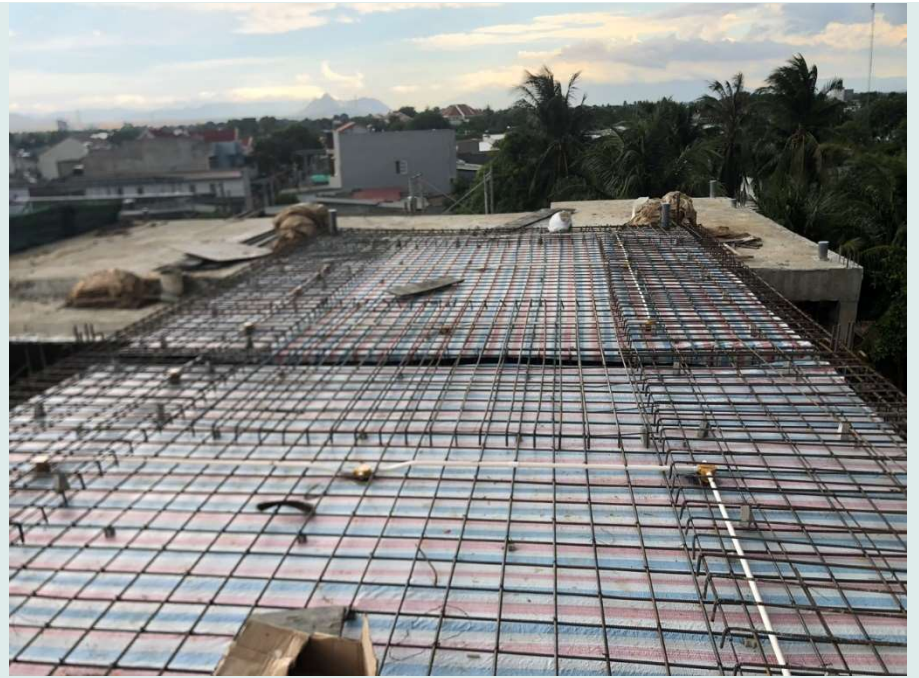

30 thg 8, 2023 17:07:36
205 21 Tháng 8
Thành phố Phan Rang - Tháp Chàm
Ninh Thuận

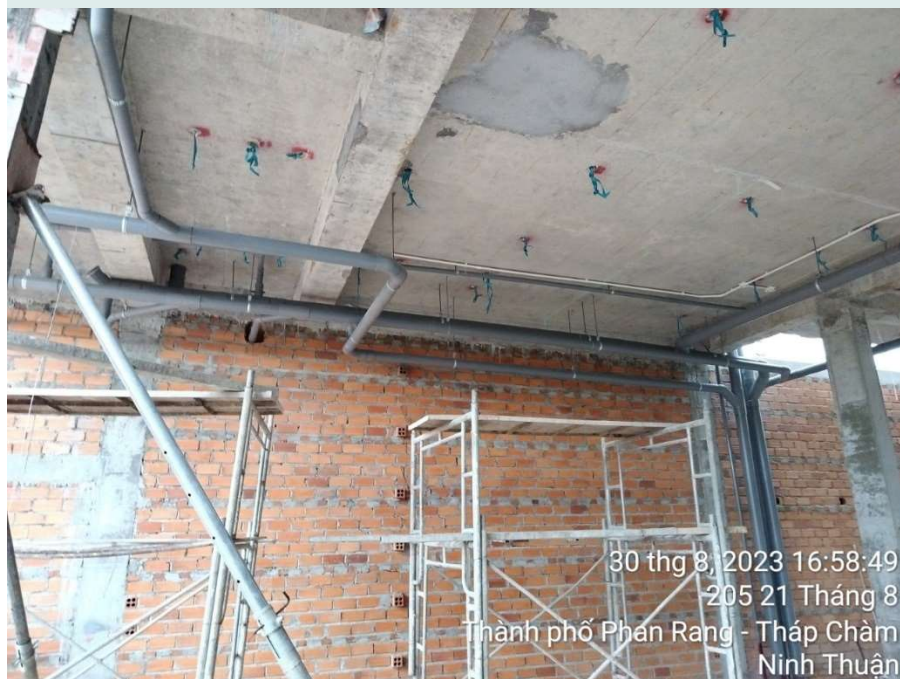

30 thg 8, 2023 16:58:49
205 21 Tháng 8
Thành phố Phan Rang - Tháp Chàm
Ninh Thuận

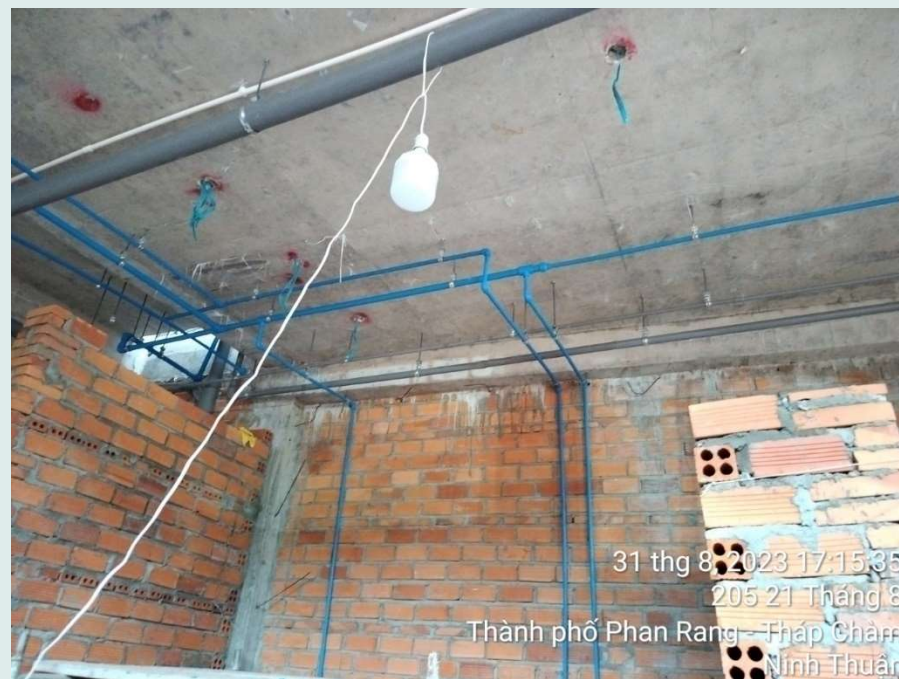

31 thg 8, 2023 17:15:35
205 21 Tháng 8
Thành phố Phan Rang - Tháp Chàm
Ninh Thuận



9 thg 9, 2023 13:31:56
201 21 Tháng 8
Thành phố Phan Rang - Tháp Chàm
Ninh Thuận



9 thg 9, 2023 11:07:57
205 21 Tháng 8
Thành phố Phan Rang - Tháp Chàm
Ninh Thuận



13 thg 9, 2023 17:06:25
205.21 Tháng 8
Thành phố Phan Rang - Tháp Chàm
Ninh Thuận



4 thg 10, 2023 19:42:50
Thành phố Phan Rang - Tháp Chàm
Ninh Thuận



13 thg 9, 2023 17:07:52
205.21 Tháng 8
Thành phố Phan Rang - Tháp Chàm
Ninh Thuận



9 thg 10, 2023 16:32:25
Thành phố Phan Rang - Tháp Chàm
Ninh Thuận

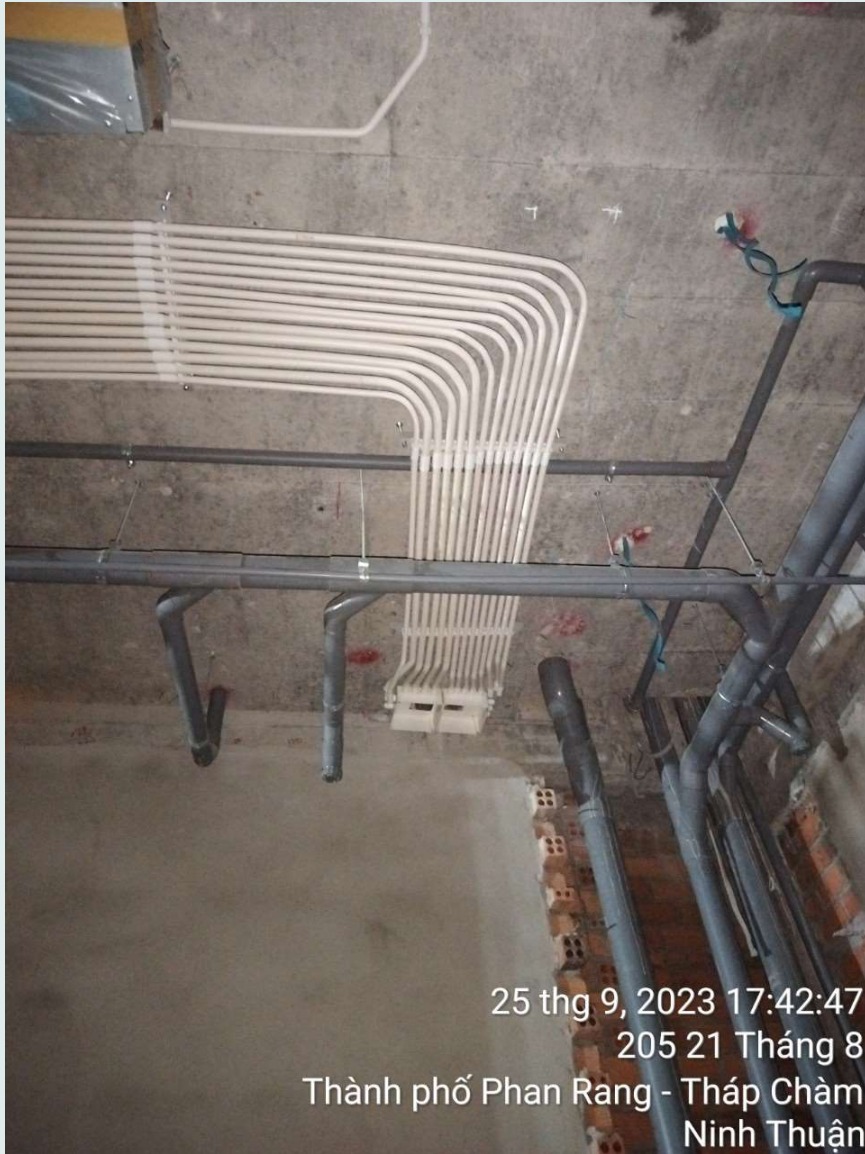

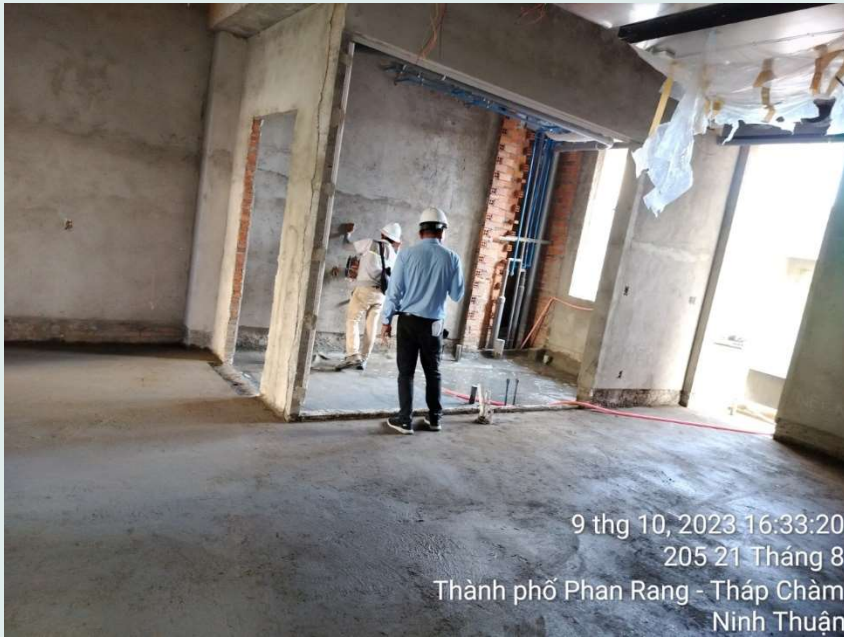



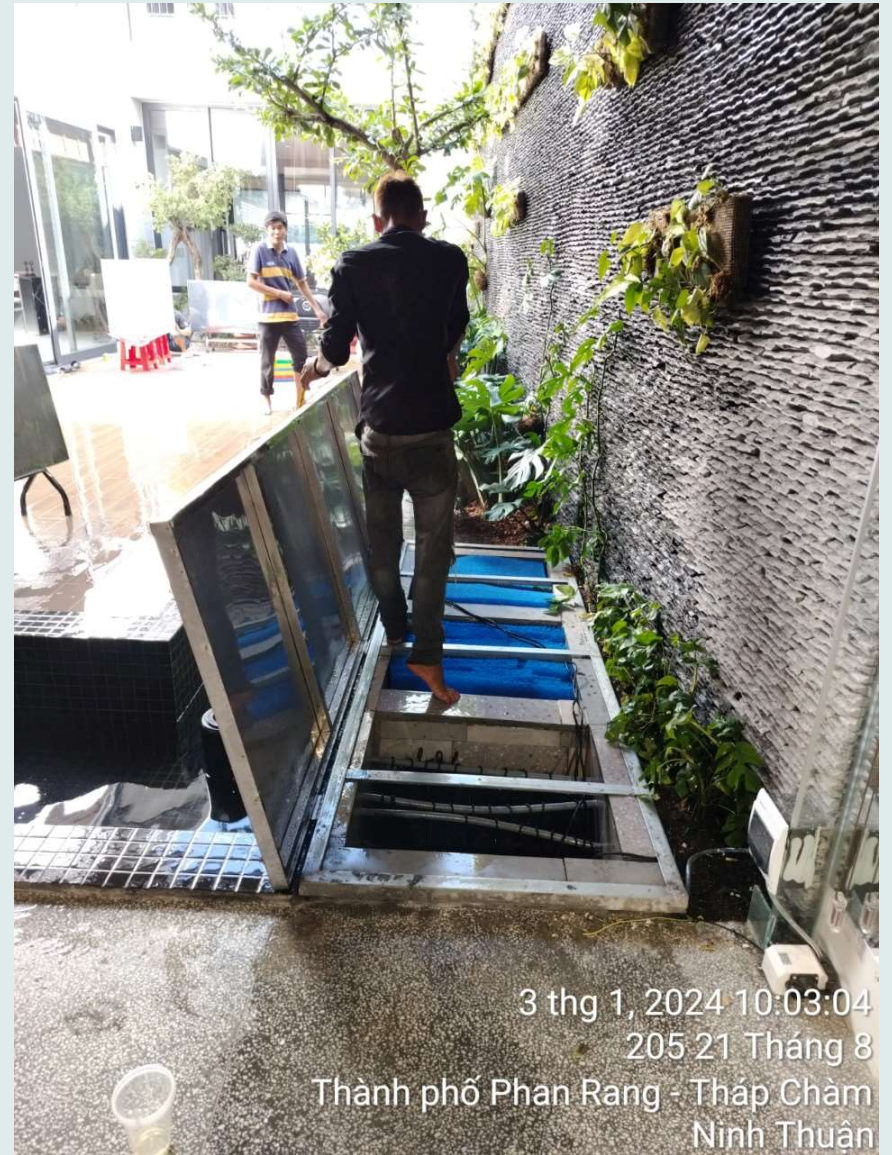



19 thg 12, 2023 14:33:53
201/1 đường Hải Mươi Một Tháng Tám
Thành phố Phan Rang - Tháp Chàm
Ninh Thuận



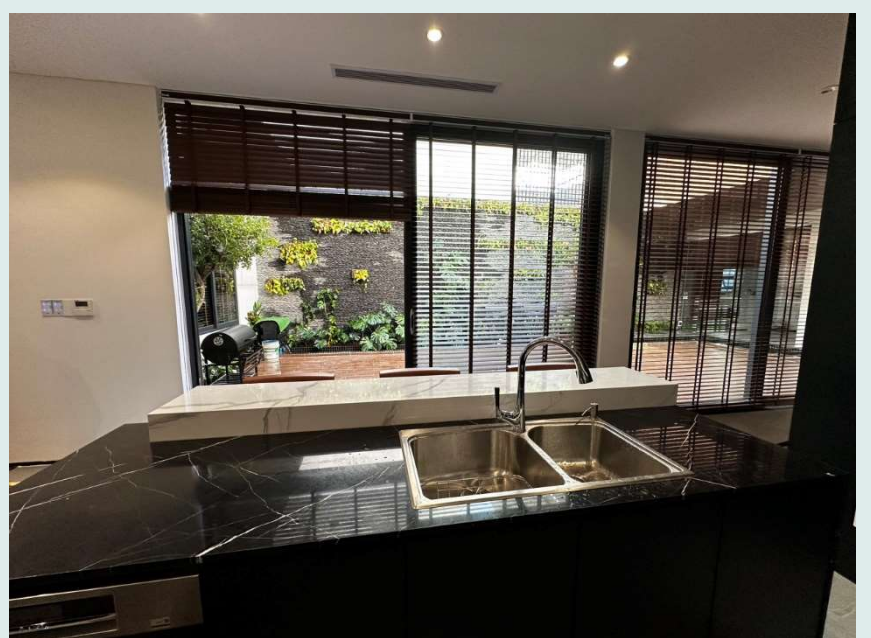

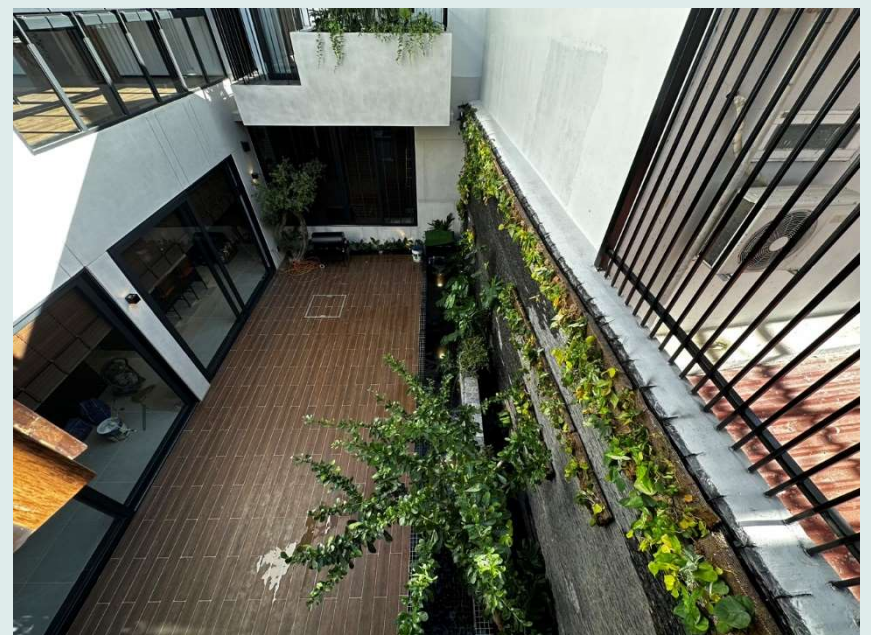

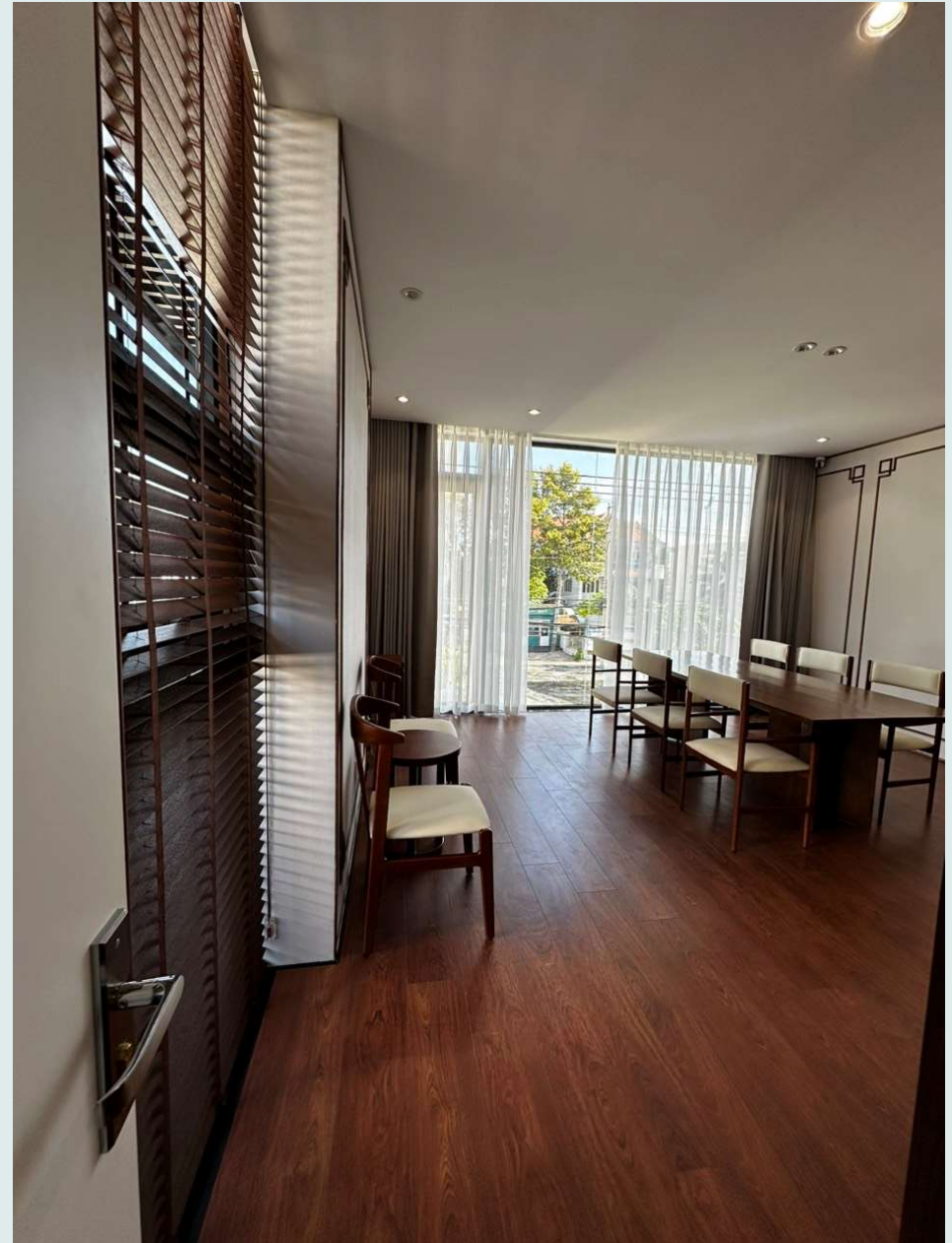

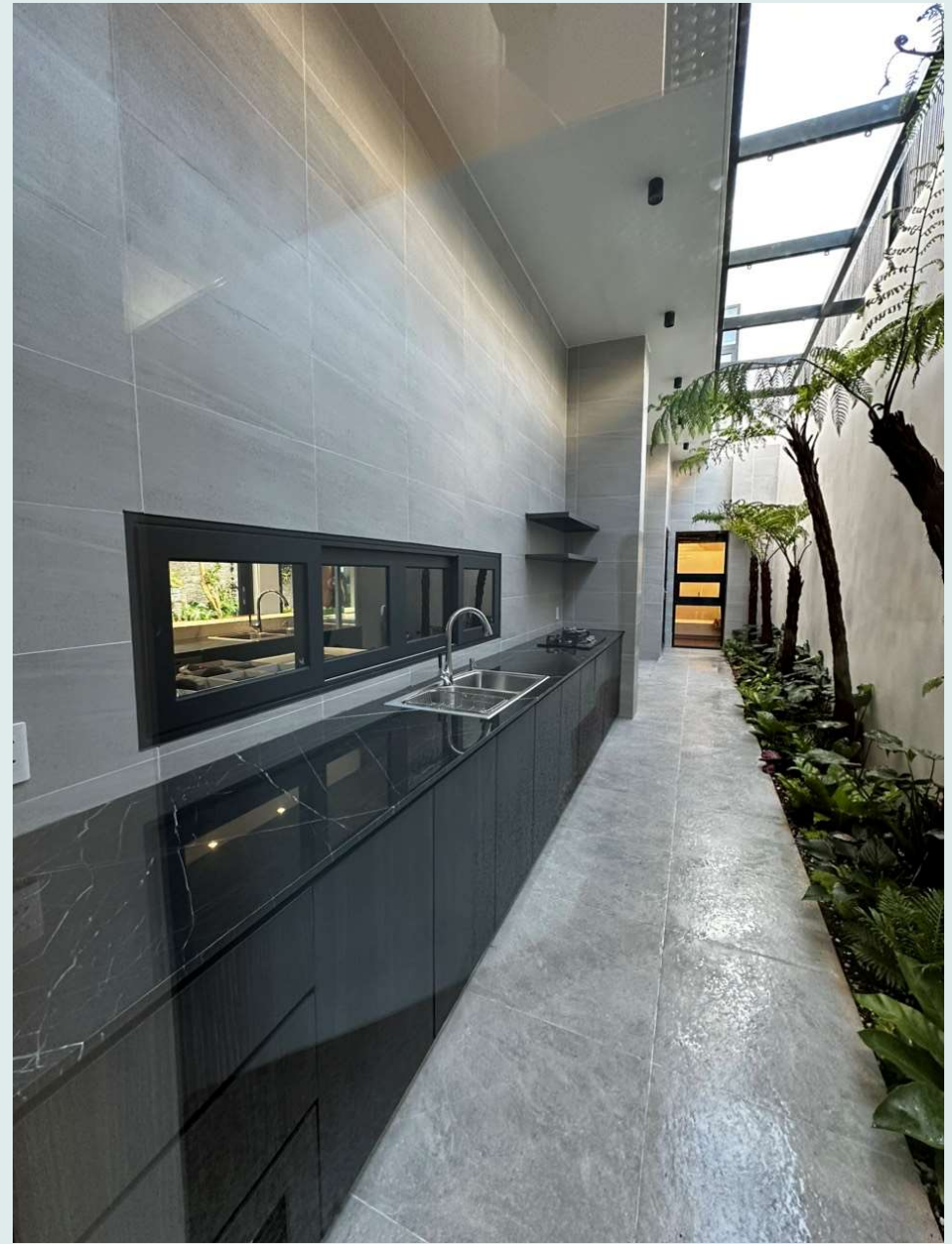

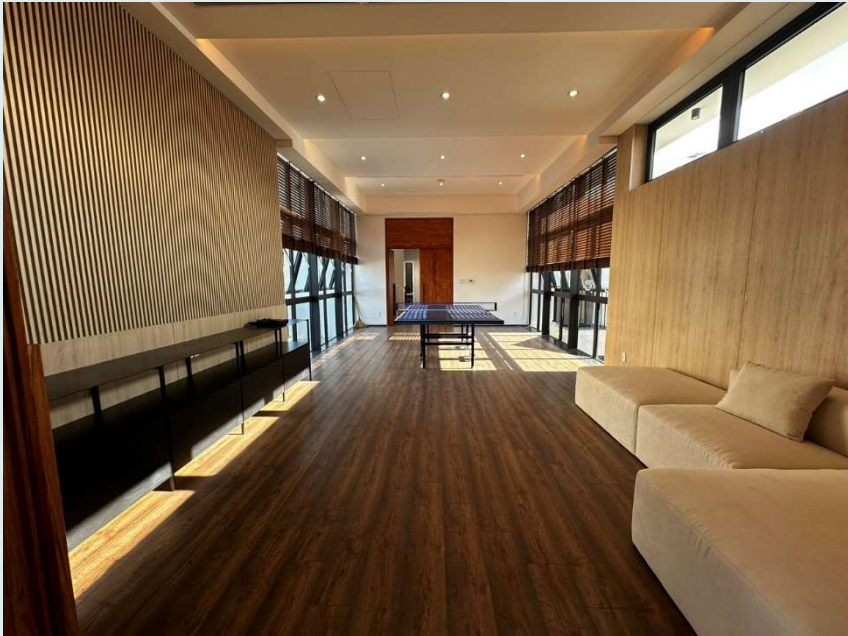

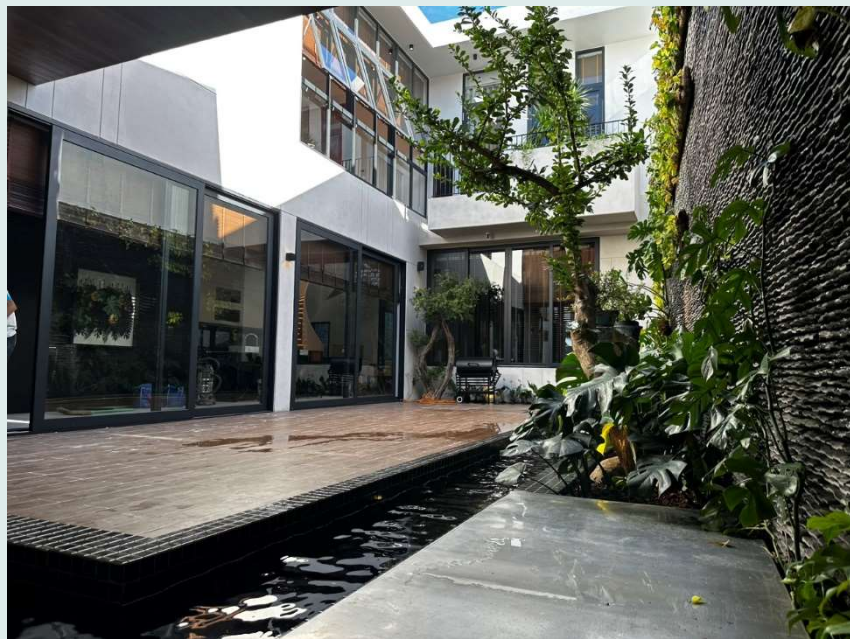



THƯƠNG MẠI

1/ ĐÈN: Công Ty TNHH Cơ Điện Trần Vũ đang là đại lý phân phối các dòng đèn của **ANFACO** và **Chí Toàn** tại tỉnh Ninh Thuận, một thương hiệu chất lượng với giá thành cạnh tranh. Một sản phẩm đáp ứng mọi công trình từ khách sạn, chung cư, biệt thự đến dân dụng. Các sản phẩm phong phú từ đèn trang trí phòng khách, thông tầng cầu thang, đèn tranh đèn sân vườn, đèn công và đèn dẫn lối, đèn hồ cá và hồ bơi.

2/ THIẾT BỊ VỆ SINH: Công Ty TNHH Cơ Điện Trần Vũ đang là đại lý phân phối sản phẩm thiết bị vệ sinh **ENIC**, 1 sản phẩm chất lượng sản xuất tại SINGAPORE. Với mẫu mã phong phú từ cổ điển đến hiện đại, từ truyền thống đến thông minh. Chúng tôi cung cấp dịch vụ bao gồm lắp đặt cho khách hàng với đội ngũ thi công chuyên nghiệp sẽ mang đến Khách hàng cảm giác thoải mái và thân thiện.

anfaco[®] LED
ISO 9001 : 2015



ĐÈN LED CHIẾU SÁNG CAO CẤP
"CHẤT LƯỢNG LÀM NÊN THƯƠNG HIỆU"



CATALOGUE
01.2023

anfaco[®] LED
ISO 9001 : 2015

ĐÈN LED CHIẾU SÁNG CAO CẤP
"CHẤT LƯỢNG LÀM NÊN THƯƠNG HIỆU"

The Certificate



CT

Luxury Crystal Chandelier

C-1042
 Ø800 x H400
 E14
 8.676.000đ

C-1117
 Ø800 x H550
 E14
 11.618.000đ

43

CT

Luxury Crystal Chandelier

C-1043
 Ø800 x H400
 E14
 8.676.000đ

C-1118
 Ø800 x H420
 E14
 11.618.000đ

44



ML-2076
 □ 550
 LED Đổi Màu
 3.500.000đ



ML-2077
 □ 600
 LED Đổi Màu
 4.000.000đ



ML-2029
 □ 600 - E14
 LED Đổi Màu
 4.000.000đ

Kính bảo vệ mắt gia đình Việt - Sản phẩm đạt tiêu chuẩn VIES - E14 - E27 theo CE hàng



CEILING LIGHT DECOR



ML-2105
 Ø600 - LED
 3.100.000đ



ML-2106
 Ø750 - LED
 3.100.000đ



ML-2107
 Ø550 - LED
 3.100.000đ

Kính bảo vệ mắt gia đình Việt - Sản phẩm đạt tiêu chuẩn VIES - E14 - E27 theo CE hàng



T-3157
 Ø600 x H1000
 LED
 5.286.000đ

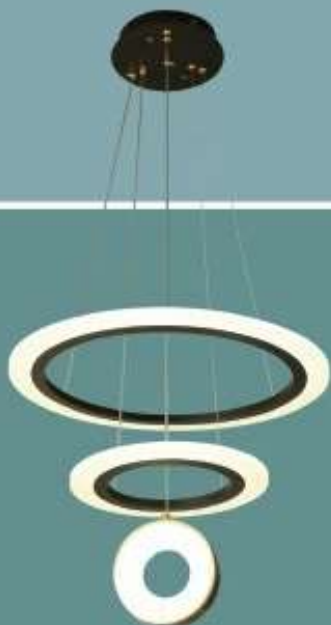

T-3158
 Ø600 x H1000
 LED
 4.714.000đ



T-3160
 Ø400 x H1000
 LED
 3.857.000đ



T-3161
 Ø800 x H1000
 LED
 5.286.000đ



T-3159
 Ø500 x H1000
 LED
 2.486.000đ



101
 Số 996 đường Nguyễn Huệ, Quận 1, TP. HCM



102
 Số 996 đường Nguyễn Huệ, Quận 1, TP. HCM



T-3162
 Ø600 x H1000
 LED
 3.857.000đ





Đèn Trà LED



T-3124
LED
2.441.000đ



T-3125
LED
2.441.000đ



T-3126
LED
2.441.000đ

Đèn Trà LED

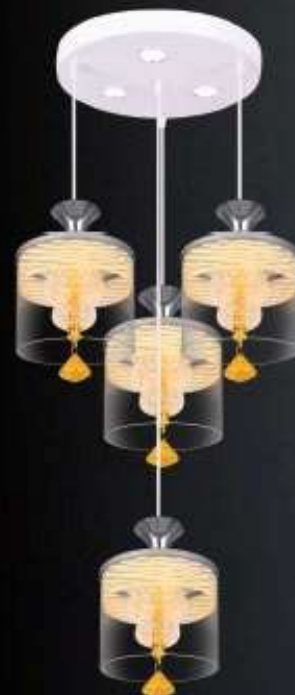

T-3127
LED
2.441.000đ



T-3128
LED
2.441.000đ





T-3134/6
Ø800 x H900
8.382.000đ



T-3075
Ø400 x H800
2.795.000đ



T-3076
Ø400 x H800
2.795.000đ



T-3062 DEN A
Ø320 x H300
588.000đ



T-3062 DEN B
Ø320 x H300
588.000đ



T-3061
Ø450 - LED
2.060.000đ



V-5155/1
L160 x H280
330.000đ



V-5156/2
L260 x H280
600.000đ



V-5157/1
L160 x H280
430.000đ



V-5158/2
L260 x H280
740.000đ



Địa chỉ mua hàng gần nhất: 027 - Số 01, Đường Số 174 / 177 Phố Lê Hồng



V-5159/1
L160 x H280
430.000đ



V-5160/2
L260 x H280
740.000đ



V-5161/1
L160 x H280
460.000đ



V-5162/2
L260 x H280
730.000đ



Địa chỉ mua hàng gần nhất: 027 - Số 01, Đường Số 174 / 177 Phố Lê Hồng



OUTDOOR LIGHT DECOR



NT-25
L125 x 36 x H140
400.000đ

NT-26
L150 x 36 x H160
560.000đ

NT-27
L170 x 36 x H180
680.000đ

NT-28
L205 x 36 x H210
820.000đ



NT-29
L130 x 40 x H80
560.000đ

NT-30
L65 x 40 x H80
700.000đ

NT-31
L215 x 40 x H80
800.000đ



NT-32
L160 x 60 x H200
800.000đ

NT-33
L200 x 65 x H162
1.000.000đ

NT-34
L208 x 65 x H162
1.300.000đ

88 Nguyễn Văn Linh, Quận Bình Tân, Hồ Chí Minh City, Việt Nam. Hotline: 0903 999 999



OUTDOOR LIGHT DECOR



NT-35 COB
L74 x 74 x H146
720.000đ

NT-36 COB
L74 x 74 x H146
720.000đ

NT-37
L80 x W65 x H140
500.000đ

NT-38
L80 x W65 x H140
500.000đ



NT-39
L80 x W80 x H228
760.000đ

NT-40
L90 x W90 x H200
820.000đ

NT-41
L90 x W90 x H200
820.000đ



NT-42 COB
Ø100 x H200
780.000đ

NT-43 COB
Ø150 x H300
1.200.000đ

NT-44 COB
Ø200 x H400
1.800.000đ

88 Nguyễn Văn Linh, Quận Bình Tân, Hồ Chí Minh City, Việt Nam. Hotline: 0903 999 999



CT-TRU 43
H3000 10.100.000đ



CT-TRU 44
H3000 11.400.000đ



CT-TRU 47
H3000 8.600.000đ



CT-TRU 45
H2850 9.430.000đ



CT-TRU 46
H2850 10.000.000đ



CT-TRU 48
H3000 9.430.000đ

Giá bán chưa bao gồm thuế VAT - Mã số đăng ký: 019 / 027 chức số hàng

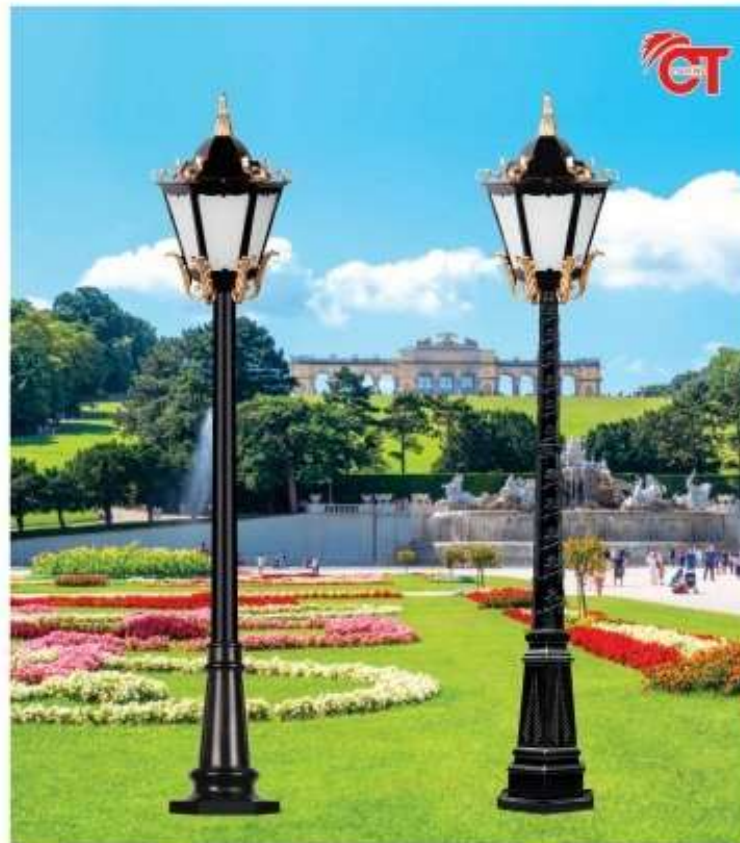

CT-TRU 49
H3000 5.140.000đ

CT-TRU 50
H3000 5.800.000đ



CUỘN DÂY THÀ
1.500.000đ



REMOTE 2 nút 360.000đ



REMOTE 3 nút 460.000đ

Giá bán chưa bao gồm thuế VAT - Mã số đăng ký: 019 / 027 chức số hàng

CATALOGUE



Enic

TẬP ĐOÀN SẢN XUẤT CÁC SẢN PHẨM
CÔNG NGHỆ THÔNG MINH

ĐẾN TỪ SINGAPORE



THIẾT BỊ VỆ SINH



GIA DỤNG



ENIC VIỆT NAM

Tại Việt Nam, Enic tập trung nghiên cứu thời quen tiêu dùng của người Việt, thay đổi, phát triển để tạo ra nhiều dòng sản phẩm riêng biệt cho người tiêu dùng Việt.

Từ đó, Enic luôn là một trong những đơn vị tiên phong trong công cuộc đưa những sản phẩm gia dụng Smart Home tiện ích nhất đến tay người Việt nhằm mang lại sự tiện nghi, thoải mái cho mọi người và góp phần vào sứ mệnh chung của tập đoàn: "Vì cuộc sống tốt đẹp hơn".

📍 Trụ sở Enic Việt Nam:

- Tại Hà Nội: 502 Xã Đàn, phường Nam Đồng, quận Đống Đa, Hà Nội
- Tại HCM: 30-32-34 Đinh Thị Thù, Khu Đô Thị Vạn Phúc, Hiệp Bình Phước, TP.Thủ Đức, TP.HCM
- Tại Ninh Bình: 543 Trần Hưng Đạo, phường Ninh Khánh, Thành phố Ninh Bình, Tỉnh Ninh Bình
- Tại Quảng Trị: Tầng 3, toà nhà Quang Hùng, 291 Quốc Lộ 9, phường 3, TP. Đông Hà, Quảng Trị
- Tại Hòa Bình: LK T1-7 Dự Án mở rộng Khu Dân Cư Bắc, Trần Hưng Đạo, TP Hoà Bình, Tỉnh Hoà Bình

🌐 Website: <https://enic.vn/>

☎ Hotline: 0368 068 241

📞 Tổng đài CSKH: 1900 9430



BỒN CẦU THÔNG MINH ENIC SMART D

Kích thước:	Màu sắc:	Chất liệu:
660x500x650 mm	Trắng, Đen	Phần thân: Gốm sứ nung ở 1200°C, phủ ngoài men nano vi tinh thể bề mặt, nắp: Nhựa ABS trong lớp sơn bạc Ag+

Tên sản phẩm	Giá bán	Phân loại			
		DD1 - Phân loại tiêu chuẩn	DD2 - Phân loại nâng cấp	DD7 - Phân loại tự động lật	DD9 - Phân loại Smart AI
		11.600.000 Đ	12.000.000 Đ	12.500.000 Đ	13.000.000 Đ
Suối âm bề mặt		✓	✓	✓	✓
Tự động xả		✓	✓	✓	✓
Xả khí mới điện		✓	✓	✓	✓
Đèn LED báo đêm		✓	✓	✓	✓
Chống nước IPX4		✓	✓	✓	✓
Chống rò rỉ, cháy nổ		✓	✓	✓	✓
Bề mặt kháng khuẩn		✓	✓	✓	✓
Phản ứng phòng		✓	✓	✓	✓
Khả năng tự động		✓	✓	✓	✓
Nút điều khiển bán hồng		✓	✓	✓	✓
Màn hình LCD hiển thị		✓	✓	✓	✓
Sấy khô khí ẩm		✓	✓	✓	✓
Rào mông, rửa phụ nữ		✓	✓	✓	✓
Điều chỉnh áp lực, nhiệt độ nước		✓	✓	✓	✓
Vỗ nhẹ massage và tự làm sạch		✓	✓	✓	✓
Remote điều khiển từ xa		✓	✓	✓	✓
Tự động làm khô đồng bộ		✓	✓	✓	✓
Lời tự động bằng chân		✓	✓	✓	✓
Điều khiển bằng giọng nói AI		✓	✓	✓	✓



BỒN CẦU THÔNG MINH ENIC SMART E

Kích thước:	Màu sắc:	Chất liệu:
660x500x650 mm	Full trắng, Full đen, Trống hồng, Trống xanh, Trống vàng	Phần thân: Gốm sứ nung ở 1200°C, phủ ngoài men nano vi tinh thể bề mặt, nắp: Nhựa ABS trong lớp sơn bạc Ag+

Tên sản phẩm	Giá bán	Phân loại				
		EE7 Full Trắng	EE7 Full Đen	EE7 Trống Hồng	EE7 Trống Xanh	EE7 Trống Vàng
		Phân loại tự động lật	Phân loại tự động lật	Phân loại tự động lật	Phân loại tự động lật	Phân loại tự động lật
		24.000.000 Đ	26.000.000 Đ	26.000.000 Đ	26.000.000 Đ	28.500.000 Đ
Suối âm bề mặt		✓	✓	✓	✓	✓
Tự động xả		✓	✓	✓	✓	✓
Xả khí mới điện		✓	✓	✓	✓	✓
Đèn LED báo đêm		✓	✓	✓	✓	✓
Chống nước IPX4		✓	✓	✓	✓	✓
Chống rò rỉ, cháy nổ		✓	✓	✓	✓	✓
Bề mặt kháng khuẩn		✓	✓	✓	✓	✓
Phản ứng phòng		✓	✓	✓	✓	✓
Khả năng tự động		✓	✓	✓	✓	✓
Nút điều khiển bán hồng		✓	✓	✓	✓	✓
Màn hình LCD hiển thị		✓	✓	✓	✓	✓
Sấy khô khí ẩm		✓	✓	✓	✓	✓
Rào mông, rửa phụ nữ		✓	✓	✓	✓	✓
Điều chỉnh áp lực, nhiệt độ nước		✓	✓	✓	✓	✓
Vỗ nhẹ massage và tự làm sạch		✓	✓	✓	✓	✓
Remote điều khiển từ xa		✓	✓	✓	✓	✓
Tự động làm khô đồng bộ		✓	✓	✓	✓	✓
Lời tự động bằng chân		✓	✓	✓	✓	✓



TỦ PHÒNG TẮM THÔNG MINH ENIC T03

Màu sắc	Chất liệu tủ
Đen, Trắng, Xám	Ván gỗ Plywood được phủ lớp Melamine
Chất liệu đá nền	Tính năng nổi bật
Đá nhân tạo phủ nano/Dá nhân	Đèn LED, tủ gương, đóng mở tiện tay, đóng mở giảm chấn

SIZE	PHẦN BÀN	GIƯỜNG THÔNG MINH	GIƯỜNG THƯỜNG
80x60		7.200.000 Đ	5.900.000 Đ
80x70		7.800.000 Đ	6.500.000 Đ
80x80		8.400.000 Đ	7.100.000 Đ
80x100		9.600.000 Đ	8.300.000 Đ
80x120		11.600.000 Đ	10.300.000 Đ

25



TỦ PHÒNG TẮM THÔNG MINH ENIC ST01

Màu sắc	Chất liệu tủ
Đen, Trắng, Xám, Gỗ	Ván gỗ Plywood được phủ lớp Melamine
Chất liệu đá nền	Tính năng nổi bật
Gốm sứ trắng láng men không thấm	Đèn LED, điều chỉnh độ sáng, tủ gương, đóng mở tiện tay, đóng mở giảm chấn

SIZE	PHẦN BÀN	GIƯỜNG THÔNG MINH	GIƯỜNG THƯỜNG
80x60		7.200.000 Đ	5.900.000 Đ
80x70		7.800.000 Đ	6.500.000 Đ
80x80		8.400.000 Đ	7.100.000 Đ
80x100		9.600.000 Đ	8.300.000 Đ
80x120		11.600.000 Đ	10.300.000 Đ

27



LAVABO ĐỂ BÀN ENIC S (Lưu ý : Lavabo bán lẻ, không kèm vòi)

Chất liệu

Gốm sứ phủ men vitrôn thể thống nhất

Model	Giá bán	Kích thước	Model	Giá bán	Kích thước
S2 - Trắng	1.300.000 Đ	410*310*135 mm	S6 - Trắng	1.300.000 Đ	450*360*110 mm
S2 - Đen	1.500.000 Đ	410*310*135 mm	S6 - Đen	1.300.000 Đ	450*360*110 mm
S2 - Vĩn đen	1.500.000 Đ	410*310*135 mm	S6 - Vĩn đen	1.500.000 Đ	450*360*110 mm
S4 - Trắng	1.300.000 Đ	500*400*130 mm	S6 - 1002 Trắng	1.400.000 Đ	505*360*135 mm
S4 - Đen	1.500.000 Đ	500*400*130 mm	S6 - 1003 Trắng	1.700.000 Đ	600*420*135 mm
S4 - Vĩn đen	1.300.000 Đ	500*400*130 mm	S6 - 1004 Trắng	1.300.000 Đ	600*420*130 mm
S8 - 1002 Trắng	1.200.000 Đ	500*400*145 mm	S8 - Trắng	1.400.000 Đ	600*360*160 mm

50



D1371 - Trắng nhám

D1371 - Xám nhám

D1266 - Trắng nhám



D1266 - Xám nhám

D1200 - Trắng nhám

D1376 - Trắng nhám

LAVABO TREO TƯỜNG ENIC D

(Lưu ý : Lavabo bán lẻ, không kèm vòi)

Chất liệu

Gốm sứ phủ men vitrôn, bề mặt đẹp

Model	Giá bán	Kích thước	Cân nặng
D1371 - Trắng nhám	25.900.000 Đ	1600*600*100 mm	31,5 Kg
D1371 - Xám nhám	30.000.000 Đ	1600*600*100 mm	31,5 Kg
D1266 - Trắng nhám	27.900.000 Đ	1600*520*100 mm	31 Kg
D1266 - Xám nhám	32.000.000 Đ	1600*520*100 mm	31 Kg
D1200 - Trắng nhám	27.300.000 Đ	1000*550*120 mm	35 Kg
D1376 - Trắng nhám	30.000.000 Đ	1000*500*100 mm	35 Kg

52



SEN TẮM CAO CẤP ENIC TY

(bát sen, tay sen, vòi đũa, vòi xịt)

Màu sắc	Tính năng nổi bật	Chất liệu
Trắng, Xám	Điều chỉnh nóng - lạnh, màn hình LED hiển thị nhiệt độ nước, vòi xịt 2 chế độ, đèn LED quanh chậu	Củ sen: Đồng thau 5W (TY sơn chống ăn mòn nước, TY trắng sơn mạ điện) chống han gỉ, chống mài mòn Tay sen, bát sen, vòi xịt: Hợp AlSi9Cu6 cao cấp Thân sen: Ống thép không gỉ (inox 304)

Màu sắc	Giá bán
Màu Trắng	6.900.000 Đ
Màu Xám	6.900.000 Đ

62



Bồn tiểu đứng D304

Bồn tiểu đứng D336

Bồn tiểu đứng D328



Bồn tiểu treo T327

Bồn tiểu treo T329

BỒN TIỂU NAM ENIC N03

Chất liệu:

Gốm sứ cao cấp phủ men nano vì trơ trệ không thấm nước

Mô hình	Giá bán	Kích thước
Bồn tiểu treo T327	4.200.000 Đ	370x360x740 mm
Bồn tiểu treo T329	3.600.000 Đ	370x365x700 mm
Bồn tiểu đứng D304	5.700.000 Đ	470x550x830 mm
Bồn tiểu đứng D336	4.200.000 Đ	355x70x830 mm
Bồn tiểu đứng D328	4.500.000 Đ	375x425x830 mm

73



Bồn tắm MC01

Bồn tắm MC02

Bồn tắm MC03



Bồn tắm MG02

Bồn tắm MB01

BỒN TẮM MASSAGE CAO CẤP ENIC

Chất liệu	Tính năng nổi bật
Nhựa Acrylic bền chắc, cứng cáp, chống bám bẩn, dễ vệ sinh	Massage cực thoải mái nệm, đèn LED, tất nữ bluetooth

Màu sắc	Giá bán	Kích thước
Bồn tắm MC01	36.500.000 Đ	1700*760*590 mm
Bồn tắm MC02	41.500.000 Đ	1850*1200*650 mm
Bồn tắm MC03	40.000.000 Đ	1700*900*690 mm
Bồn tắm MG02	40.000.000 Đ	1500*1500*640 mm
Bồn tắm MB01	45.000.000 Đ	1800*1200*610 mm

75



K011 GOLD

K011 SILVER

K011 BLACK



MÀU ĐEN

MÀU INOX

MÀU GOLD

CÁC MẪU VÒI TẮM ĐI KÈM

Màu sắc	Giá bán
K011 GOLD	5.100.000 Đ
K011 SILVER	4.300.000 Đ
K011 BLACK	4.700.000 Đ
MÀU ĐEN	6.000.000 Đ
MÀU INOX	6.000.000 Đ
MÀU GOLD	6.700.000 Đ

77



GIÁ TREGO KHĂN ĐIỆN THÔNG MINH ENIC

Màu sắc: Trắng, Đen, Xám	Chất liệu: Hợp kim nhôm 6063, bề mặt ngoài sơn nhũ độ mờ
------------------------------------	--

Điện áp: Điện phổ, 220V/240V	Tính năng nổi bật: Tiết kiệm, hẹn giờ, sạc thuận, điều chỉnh nhiệt độ nước, hẹn giờ, màn hình LED hiển thị, gấp gọn
--	---

Màu sắc	Kích thước	Giá bán màu trắng / đen	Giá bán màu xám
Size nhỏ	355x400x310 mm	2.200.000 Đ	2.400.000 Đ
Size vừa	580x400x310 mm	2.600.000 Đ	2.800.000 Đ
Size lớn	960x400x310 mm	3.200.000 Đ	3.400.000 Đ

70



GIÁ TREGO KHĂN INOX ENIC KÈM PHỤ KIỆN

Màu sắc: Trắng, Inox	Chất liệu: Inox 304 cao cấp
--------------------------------	---------------------------------------

Màu sắc	Giá bán
Giá treo khăn	550.000 Đ
Kệ góc 2 tầng	350.000 Đ
Hộp giấy	250.000 Đ
Chổi cọ vệ sinh	200.000 Đ
Combo 4 món	1.250.000 Đ

50



Size 14cm - Xám Size 14cm - Đen Size 14cm - Vàng Size 14cm - Inox



Size 20cm - Xám Size 20cm - Đen Size 20cm - Vàng Size 23cm - Inox



Size 26cm - Xám Size 26cm - Đen Size 26cm - Vàng Size 31cm - Inox

GIÁ TREO BÀN CHẢI ĐÁNH RĂNG ENIC

Màu sắc:	Chất liệu:
Nhóm cao cấp mạ (PVD) / Inox 304	Xám, Đen, Vàng, Inox

Kích thước	Giá bán	Kích thước
2 vị trí đặt bàn chải	250.000 Đ	7x10 mm (Nhôm) , 7x10 mm (Inox)
3 vị trí đặt bàn chải	300.000 Đ	200 mm (Nhôm) , 230 mm (Inox)
4 vị trí đặt bàn chải	350.000 Đ	260 mm (Nhôm) , 330 mm (Inox)

51



N10-GREY F10-GREY F10-GOLD N10-GREY

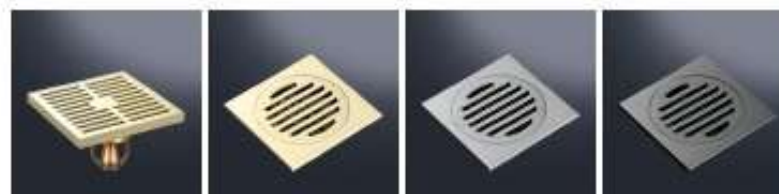

N10-GOLD N10-GOLD N10-INOX N10-GREY



F10-INOX F10-GREY F10-BRONZE

PHỄU THOÁT SÀN CAO CẤP ENIC

Màu sắc:	Chất liệu:	Tính năng nổi bật:
Grey, Gold, Inox	Đồng Thau	Thoát nước - ngăn mùi - ngăn côn trùng - chống tràn ngược

Kích thước	Mô	Giá bán
Size 10x10 cm	N10-GREY	450.000 Đ
	F10-GREY	500.000 Đ
	F10-GOLD	550.000 Đ
	N10-GREY	400.000 Đ
	N10-GOLD	450.000 Đ
	N10-GOLD	400.000 Đ
	N10-INOX	350.000 Đ
	N10-GREY	350.000 Đ
	F10-INOX	400.000 Đ
	F10-GREY	400.000 Đ
F10-BRONZE	400.000 Đ	

52

VÒI RỬA ENIC

Thiết kế nổi bật	Đầu chỉnh nóng - lạnh
Chất liệu chính	Đồng



Vàng hồng Đen

VÒI BÀN NGUYỆT	
Màu sắc	Giá bán
Vàng hồng	1.600.000 Đ
Đen	1.300.000 Đ



Cao Thấp

VÒI TẮC NƯỚC	
Màu sắc	Giá bán
Thấp	750.000 Đ
Cao	600.000 Đ



Đen Vàng hồng Bạc

Màu sắc	Giá bán
Đen	2.300.000 Đ
Vàng hồng	2.400.000 Đ
Bạc	2.400.000 Đ

EN



Tròn - Silver



Vuông - Silver



Tròn - Gold



Vuông - Gold

THÙNG RÁC THÔNG MINH ENIC

Màu sắc:	Chức năng:
Steel, Gold	Inox 410 không gỉ

Thiết kế nổi bật:
Cảm ứng quay lật tay, lỗ chân, màn hình LED hiển thị

Màu sắc	Giá bán
Tròn - Silver	1.500.000 Đ
Vuông - Silver	1.500.000 Đ
Tròn - Gold	1.500.000 Đ
Vuông - Gold	1.500.000 Đ

EN



Màu xám
Tay cầm nhựa ABS



Màu inox
Tay cầm nhựa ABS



Màu đen
Tay cầm nhựa ABS



Màu xám
Tay cầm đồng



Màu inox
Tay cầm đồng



Màu đen
Tay cầm đồng

VÒI XỊT VỆ SINH ENIC

Màu sắc	Chất liệu
Xám, Đen, Inox	Thân chính: inox 304 Tay cầm: Đồng/Nhựa ABS Nòng dây: Hợp kim nhôm Dây dẫn nước: Nhựa PU (độ 2m)

Phân loại	Giá bán
Màu xám - Tay cầm nhựa ABS	1.000.000 Đ
Màu inox - Tay cầm nhựa ABS	600.000 Đ
Màu đen - Tay cầm nhựa ABS	600.000 Đ
Màu xám - Tay cầm đồng	900.000 Đ
Màu inox - Tay cầm đồng	800.000 Đ
Màu đen - Tay cầm đồng	800.000 Đ

90



LED - Xám



Tiêu chuẩn - Xám



LED - Inox



Tiêu chuẩn - Inox

BỒN RỬA CHÉN THÔNG MINH ENIC K2

Màu sắc	Chất liệu
Xám, Inox	Inox 304 phủ nano cao cấp

Tính năng nổi bật
Vòi rửa dây dài 3 chế độ tích hợp rửa rửa ly rửa thức ăn, điều chỉnh nóng lạnh, màn hình LED hiển thị mức độ vệ sinh

Phân loại	Giá bán
LED - Xám	3.900.000 Đ
Tiêu chuẩn - Xám	5.900.000 Đ
LED - Inox	3.900.000 Đ
Tiêu chuẩn - Inox	5.900.000 Đ

91



XE LĂN ĐIỆN THÔNG MINH ENIC

Phân bán	Giá bán
L1 Tự lực thấp	12.700.000 Đ
C3 Tự lực cao	15.000.000 Đ

Đã sang pin công nghiệp

Đã pin Ác quy đi kèm sang Pin lithium 12AH, thời lượng pin 10km, 2.5kg (1.200.000)

Đã pin Ác quy đi kèm sang Pin lithium 20AH, thời lượng pin 15km, 4kg (2.500.000)

Pin dân số

Pin Ác quy chỉ 12AH, thời lượng pin 5km, 7kg	1.800.000 Đ
Pin lithium 12AH, thời lượng pin 10km, 2.5kg	3.000.000 Đ
Pin lithium 20AH, thời lượng pin 15km, 4kg	4.300.000 Đ



GIỚI THIỆU VỀ ENIC

Enic là tập đoàn đa ngành đến từ Singapore, hoạt động sản xuất và kinh doanh các sản phẩm gia dụng thông minh Smart Home như thiết bị nhà tắm thông minh, đồ dùng gia dụng thông minh, sản phẩm chăm sóc sức khỏe người già, người khuyết tật, đồ dùng tiện ích cho em bé và trẻ nhỏ.

Hiện nay, ngoài thiết bị vệ sinh thông minh mang thương hiệu của tập đoàn Enic, có thể kể đến nhiều thương hiệu nổi tiếng khác cũng được phát triển bởi tập đoàn, điển hình như Uwant - thương hiệu gia dụng thông minh hoạt động tại 11 quốc gia ở khu vực Đông Nam Á.

Với sứ mệnh vì cuộc sống tốt đẹp hơn, chúng tôi cam kết sẽ luôn nỗ lực đưa ra thị trường những sản phẩm hữu ích, chất lượng để phục vụ khách hàng tốt hơn và thân thiện với môi trường.



THANK YOU